

24 - 29 / MAYO / 2026

desafioruta40.ar

San Juan - San Rafael - San Juan

DR 40



2026

PCO: +549 (351) 3750219

GUÍA DE RALLY

UNA NUEVA AVENTURA
EN ARGENTINA!

Versión Mayo 08



Ministerio de Turismo,
Cultura y Deporte



INFINIA RÖD ELAION



ÍNDICE



Introducción	3
Campeonatos y Títulos DR40	4
Inscripciones	5
Equipamiento de Seguridad	6
Logística	7
Programa	8
Test Privado	10
La Carrera	11
Resumen del timing	12
FIM Prólogo / FIA SHAKEDOWN - San Juan / San Juan	13
ETAPA 1 - San Juan / San Juan	16
ETAPA 2 - San Juan / San Rafael	19
ETAPA 3 - San Rafael / San Rafael	22
ETAPA 4 - San Rafael / San Juan	25
ETAPA 5 - San Juan / San Juan	28
Kms totales	31
Bivouacs	32
Autódromo San Juan Villicum - San Juan	33
Centro de Congresos y Exposiciones - San Rafael	34
Información útil y Servicios	35
App Sportity	38
Oficiales	39
Información de Hospitales	40
Alojamiento y Alquiler de Vehículos	41
Información de Prensa	42
Contactos	43

**"ESTE DOCUMENTO NO TIENE PODER REGULATORIO
ES SOLO INFORMATIVO"**

INTRODUCCIÓN

DESAFÍO RUTA 40 2026:

San Juan - San Rafael - San Juan

CANALES OFICIALES & REDES SOCIALES



www.desafioruta40.ar



DR40FIA26

DR40FIM26

DR40OPEN26



[@desafioruta40](https://www.instagram.com/desafioruta40)



<https://www.facebook.com/DesafioRuta40/>



[@desafioruta40ok](https://twitter.com/desafioruta40ok)



[@Prensa_DR40](https://www.youtube.com/@Prensa_DR40)



[@desafioruta40](https://www.tiktok.com/@desafioruta40)

El Desafío Ruta 40 es una de las competencias más emblemáticas del rally raid sudamericano. La prueba será válida por la tercera ronda del Campeonato Mundial de Rally-Raid (W2RC) y tendrá como escenario a San Juan – San Rafael (Mendoza) – San Juan.

La carrera contará con dos bivouacs y un recorrido total superior a los 2.700 kilómetros, de los cuales más de 1.600 kilómetros corresponderán a sectores selectivos. Con una logística simplificada, el trazado de esta 13ª edición augura una competencia espectacular.

La ciudad de San Juan (capital de la provincia homónima) será la sede tanto de la largada como de la llegada, consolidándose como uno de los escenarios más tradicionales de la historia de esta carrera.

Sin dudas, uno de los grandes atractivos del Desafío Ruta 40 será el esperado regreso a la provincia de Mendoza, más precisamente a San Rafael, diez años después de la última vez que la competencia visitó a esta ciudad. El retorno a territorio mendocino reafirma el vínculo de DR40 con uno de los marcos naturales de mayor valor deportivo y de impacto visual.

La variedad de terrenos marcará el desarrollo de los cinco días de competencia, con la arena como protagonista. El cruce de las dunas de El Nihuil, que volverán a formar parte del recorrido tras nueve años de ausencia, se presentará como uno de los desafíos más exigentes y atractivos de la edición 2026.

Desafío Ruta 40 es una carrera que combina un gran desafío deportivo, escenarios únicos y la experiencia de competir en territorios emblemáticos, en una edición que promete marcar un nuevo capítulo en la destacada historia de DR40.

CAMPEONATOS Y TÍTULOS DR40

El Desafío Ruta 40 será válido por la tercera ronda del Campeonato Mundial de Rally Raid (W2RC) 2026.

Estos serán los trofeos que se entregarán en el Desafío Ruta 40 2026:

TROFEOS DEL W2RC:

- 1st FIA World Rally-Raid Championship para Pilotos/Navegantes/Fabricantes
- 1st FIA Rally-Raid Championship para Pilotos/Navegantes/Fabricantes Stock
- 1st FIA Rally-Raid Championship para Pilotos/Navegantes Challenger
- 1st FIA Rally-Raid Championship para Pilotos/Navegantes/Fabricantes SSV
- 1st FIA Rally-Raid Championship para Equipos
- 1st FIA Rally-Raid Championship para Pilotos Master
- 1st FIM World Rally-Raid Championship (Pilotos/Fabricantes)
- 1st FIM Rally-Raid World Cup para Rally2
- 1st FIM Rally2 World Cup para Equipos
- 1st FIM Rally-Raid World Cup para Rally3
- 1st FIM Rally-Raid World Cup para Quad

TROFEOS DE LA CARRERA OTORGADOS POR EL ORGANIZADOR:

- Desafío Ruta 40 Ultimate ganadores general (1º,2º,3º)
- Desafío Ruta 40 Stock ganadores general (1º,2º,3º)
- Desafío Ruta 40 Challenger ganadores general (1º,2º,3º)
- Desafío Ruta 40 SSV ganadores general (1º,2º,3º)
- Desafío Ruta 40 Trucks ganadores general (1º,2º,3º)
- Desafío Ruta 40 RallyGP ganadores general (1º,2º,3º)
- Desafío Ruta 40 Rally2 ganadores general (1º,2º,3º)
- Desafío Ruta 40 Rally3 ganadores general (1º,2º,3º)
- Desafío Ruta 40 Quad ganadores general(1º,2º,3º)
- Desafío Ruta 40 Veteran Trophy general (1º,2º,3º)
- Desafío Ruta 40 Junior Trophy general (1º,2º,3º)
- Desafío Ruta 40 Women Trophy general (1º,2º,3º)
- Desafío Ruta 40 Malle Moto Rally2 ganadores general (1º, 2º, 3º)
- Desafío Ruta 40 Malle Moto Rally3 ganadores general (1º, 2º, 3º)
- Desafío Ruta 40 Malle Moto Quad ganadores general (1º, 2º, 3º)
- Desafío Ruta 40 Open Autos Open T1 Nafta ganadores general (1º, 2º, 3º)
- Desafío Ruta 40 Open Autos Open T1 Diesel ganadores general(1º, 2º, 3º)
- Desafío Ruta 40 Open UTV Open (T3) ganadores general (1º, 2º, 3º)
- Desafío Ruta 40 Open UTV Open (T4) ganadores general (1º, 2º, 3º)
- Ganador SSV Road to Dakar Challenge
- Desafío Ansenzuza M1 - N ganadores general (1º, 2º, 3º)
- Desafío Ansenzuza Q1 - N ganadores general (1º, 2º, 3º)
- Desafío Ansenzuza T2 - N ganadores general (1º, 2º, 3º)
- Desafío Ansenzuza T3 - N ganadores general (1º, 2º, 3º)

INSCRIPCIONES

CIERRE DE INSCRIPCIONES

4 DE MAYO

CATEGORÍAS



FIM: BIKES (RALLYGP – RALLY2 – RALLY3) – QUADS – MALLE MOTO*

FIA: ULTIMATE – STOCK – CHALLENGER – SSV – TRUCKS

OPEN: AUTOS – UTV

TARIFAS DE INSCRIPCIÓN

Categorías	Hasta el 16 de marzo	A partir del 17 de marzo
FIM: RALLY GP/RALLY 2/RALLY 3/QUAD/MALLE MOTO*	€4150	€ 4.600
FIA: ULTIMATE / STOCK / CHALLENGER / SSV	€7.200	€8.000
FIA: CAMIÓN	€8.200	€9.000
OPEN: AUTO (T.1 NAFTA - T.1 DIESEL) / UTV (T.3 - T.4) ***	€7.200 ***	€8.000 ***
ASISTENCIAS: PAX	€ 1.100	€ 1.200
ASISTENCIAS: AUTO / CAMIONETAS	€540	€600
ASISTENCIAS: CAMIÓN / MOTORHOME	€810	€900

LAS INSCRIPCIONES INCLUYEN:

- Comidas (Desde el -almuerzo- 23/5 hasta el -almuerzo- 29/5)
- Logística solo para el abastecimiento remoto en etapas que así lo requieran, para las categorías Moto, Quad, Challenger y SSV.
- Los derechos deportivos de los competidores
- Participación en el evento (verificaciones administrativas y técnicas, prólogo y 5 días de carrera) documentos deportivos (RoadBook, Guide del Rally etc.)
- Seguro medico para pilotos y personal de asistencia regularmente inscripto
- Ambulancias y Helicópteros sanitarios de asistencia rápida, todos equipados con elementos de primera intervención y rescate (para concurrentes)
- En el bivouac, acceso a la zona camping con baños y duchas
- Provisión de energía, agua y seguridad para motorhomes.
- Ceremonia de entrega de premios

LAS INSCRIPCIONES NO INCLUYEN:

- Combustible
- Sistemas de navegación y tracking (uso obligatorio) ***

¡NUEVO!
MALLE MOTO

FORMULARIO DE INSCRIPCIÓN

REGLAMENTOS

ROAD TO DAKAR

LISTA DE PREPARADORES

DESAFIOS ANSENUZA RALLY RAID

(* Malle Moto: Abierto para las categorías Rally 2, Rally 3 y Quads. Para más información, visite la sección específica dedicada a esta categoría.

(**): OPEN Car – UTV: El precio de inscripción INCLUYE los equipos de navegación y tracking para la categoría OPEN únicamente.

EQUIPAMIENTO DE SEGURIDAD

La organización pondrá a disposición de todos los competidores un sistema de seguimiento Iritrack (Marlink), un sistema de navegación GPS (ERTF Competition), y un sistema de alerta Sentinel de vehículo a vehículo integrado (ERTF Competition), cuyo uso es obligatorio durante toda la prueba, y a lo largo de todo el recorrido. En ausencia de cualquiera de estos sistemas, la salida será rechazada. Estos sistemas deberán permanecer encendidos en todo momento.

Todos los competidores del rally deben tener los equipos correctamente instalados para pasar las Verificaciones. El costo de estos dispositivos NO está incluido en la tarifa de inscripción y debe ser solicitado y pagado directamente a Marlink y ERTF.



CONTACTOS

Marlink

Vincent HERENT

E-mail: services.events@marlink.com

Teléfono: +33 (0)6.83.14.01.63

ERTF

Cross-Country Rally Department:

E-mail: competition@ertf.com

Teléfono: +33(2) 97 87 07 08

LOGÍSTICA

Importación de material a Argentina



TODA LA INFORMACIÓN

Waiver Logistics ha sido designado como Agente de Carga Oficial para realizar la coordinación aduanera y logística para el evento.

TRANSPORTE SUS VEHÍCULOS DESDE EUROPA A ARGENTINA PORTUGAL - DR40 BIVOUAC - ROTTERDAM

MOTO*

€ 2.200

Rack: 2,20 x 0,75 x 1,25

*1 moto + 1 rueda completa delantera + 1 rueda completa trasera + 1 neumático delantero + 1 neumático trasero.

QUAD

€4.400

SSV/CHALLENGER

€9.000

AUTO

€14.000

CONTENEDOR PROPIO*

€ 21.300

*No incluye transporte terrestre Puerto BsAs-Bivouac-Puerto BsAs.

PALLET*

€2.200

*Dimensión del pallet: 2200mm (altura máxima) x 800mm (ancho) x 1200mm (largo)

BOX*

€300

*80cm (length) x 45cm (width) x 35cm (altura máxima)

PASO A PASO

1. Deje sus motos/vehículos en Portugal, después del bp Ultimate Rally-Raid Portugal
2. Retira tus vehículos directamente en el bivouac de San Juan
3. Disfrute del rally
4. Deje sus vehículos al final del rally en el bivouac de San Juan
5. Retire tus vehículos en Róterdam a mediados de julio

PROGRAMA

Hora del Rally: GMT-3
Sujeto a modificaciones

Fecha - Hora	Actividad	Lugar	Fecha - Hora	Actividad	Lugar
Lunes, 1 de diciembre	APERTURA DE INSCRIPCIONES	Sitio web del evento	10:00 - 17:00 hrs 18:30 hrs	Test Privado para FIM/FIA (opcional) Primera reunión de oficiales FIM	Albardón Autódromo San Juan Villicum
Jueves, 12 de febrero	Apertura de Acreditaciones de Prensa Permanente	Sitio web del evento	20:00 hrs	Briefing general y Foto Oficial (obligatorio)	Centro Cívico - Salón Eloy Camus
Sábado, 28 de febrero	Publicación Guía del Rally	Sitio web del evento & Sportity		Publicación de la lista de competidores FIM autorizados para largar	Sportity
Lunes, 16 de marzo	Cierre de inscripciones con tarifa reducida	Sitio web del evento		Publicación del orden de largada de competidores FIM para el Prólogo	Sportity
Sábado, 28 de marzo	Publicación de Reglamentos Particulares	Sitio web del evento & Sportity		Cocktail de bienvenida para los competidores	Centro Cívico - Salón Eloy Camus
Lunes, 4 de mayo	Cierre de Inscripciones	Sitio web del evento	Domingo, 24 de mayo		
Martes, 12 de mayo	Cierre de Acreditaciones de Prensa Permanente Publicación del Listado de Inscriptos	Sitio web del evento Sitio web del evento & Sportity	7:00 - 11:00 hrs	Verificaciones Administrativas para tripulaciones FIA W2RC	Autódromo San Juan Villicum
Viernes, 22 de mayo			7:30 - 11:30 hrs	Verificaciones Técnicas para tripulaciones FIA W2RC	Autódromo San Juan Villicum
09:00 hs - 17:00 hrs	Apertura del Bivouac	Autódromo San Juan Villicum	12:00 - 13:00 hrs	Re-Verificaciones Técnicas para competidores FIA que no pasaron las Verificaciones Técnicas	Autódromo San Juan Villicum
10:00 hs - 15:00 hrs	Verificaciones Administrativas para Open y Desafío Ansenuza	Autódromo San Juan Villicum	11:00 hrs	Reunión de Team Managers (solo con invitación)	Autódromo San Juan Villicum
11:00 - 16:00 hrs	Verificaciones Técnicas para Open y Desafío Ansenuza	Autódromo San Juan Villicum	12:00 - 14:00 hs	PRÓLOGO (Para competidores FIM, OPEN -luego de la última moto- y Ansenuza -luego del último OPEN)	Albardón
Sábado, 23 de mayo			13:30 hrs	Publicación de la lista de tripulaciones FIA autorizadas para largar	Sportity
09:00 - 17:00 hrs	Apertura HQ	Autódromo San Juan Villicum	13:30 hrs 13:30 hrs	Publicación del orden de largada FIA para la Etapa 1	Sportity Sportity
09:00 - 17:00 hrs	Apertura Sala de Prensa y Acreditaciones de Prensa	Autódromo San Juan Villicum	14:00 - 16:00 hs 16:00 hs	Publicación del orden de largada FIA / FIM para la ceremonia de largada	Albardón Sportity
08:00 - 17:00 hrs	Verificaciones Administrativas para competidores FIA (Opcional para tripulaciones W2RC) y FIM	Autódromo San Juan Villicum	17:30 hrs 18:00 hrs	Shakedown (para competidores FIA - Opcional)	Centro Cultural Conte Grand
	Entrega de material y documentos	Autódromo San Juan Villicum		Publicación de la clasificación provisional del Prólogo	Centro Cultural Conte Grand
08:00 - 17:00 hrs	Entrega de equipamiento de seguridad	Autódromo San Juan Villicum	18:30 hrs 18:30 hrs 19:10 hrs	Apertura del área de espera previa	Centro Cultural Conte Grand
08:30 - 18:00 hrs	Verificaciones Técnicas para competidores FIA (opcional para tripulaciones W2RC) y FIM	Autódromo San Juan Villicum		Sesión de autógrafos (abierto para todos los competidores)	Centro Cultural Conte Grand
	Pre Verificaciones Técnicas disponibles para tripulaciones W2RC sujeto a pedido	Autódromo San Juan Villicum		Cierra la zona de espera previa	Centro Cultural Conte Grand
				Conferencia de Prensa Pre-Evento	Centro Cultural Conte Grand
				Selección del orden de largada para la Etapa 1 para competidores FIM	Centro Cultural Conte Grand
				Ceremonia de Largada - rampa	Centro Cultural Conte Grand
				Publicación del orden de largada de la Etapa 1 para competidores FIM	Sportity

Fecha - Hora	Actividad	Lugar	Fecha - Hora	Actividad	Lugar
Lunes, 25 de mayo	Etapla 1: SAN JUAN - SAN JUAN		Jueves, 28 de mayo	Etapla 4: SAN RAFAEL (MENDOZA) - SAN JUAN	
6:45 hrs	Largada Etapa 1 (Horario estimado 1º moto Biv-out)	Autódromo San Juan Villicum	5:55 hrs	Largada Etapa 4 (Horario estimado 1º moto Biv-out)	Centro de Congresos y Exposiciones
9:07 hrs	Largada Etapa 1 (Horario estimado 1º auto Biv-out)	Autódromo San Juan Villicum	8:17 hrs	Largada Etapa 4 (Horario estimado 1º auto Biv-out)	Centro de Congresos y Exposiciones
13:13 hrs	Llegada Etapa 1 (Horario estimado 1º moto Biv-in)	Autódromo San Juan Villicum	14:28 hrs	Llegada Etapa 4 (Horario estimado 1º moto Biv-in)	Autódromo San Juan Villicum
15:07 hrs	Llegada Etapa 1 (Horario estimado 1º auto Biv-in)	Autódromo San Juan Villicum	16:21 hrs	Llegada Etapa 4 (Horario estimado 1º auto Biv-in)	Autódromo San Juan Villicum
19:00 hrs	Publicación de la clasificación de la Etapa	Sportity	19:00 hrs	Publicación de la clasificación de la Etapa	Sportity
20:00 hrs	Ceremonia de Medallas W2RC Briefing de competidores	Autódromo San Juan Villicum	20:00 hrs	Ceremonia de Medallas W2RC Briefing de competidores	Autódromo San Juan Villicum
20:30 hrs	Publicación del orden de largada de la Etapa 2	Sportity	20:30 hrs	Publicación del orden de largada de la Etapa 5	Sportity
Martes, 26 de mayo	Etapla 2: SAN JUAN - SAN RAFAEL (MENDOZA)		Viernes, 29 de mayo	Etapla 5: SAN JUAN - SAN JUAN	
6:30 hrs	Largada Etapa 2 (Horario estimado 1º moto Biv-out)	Autódromo San Juan Villicum	5:55 hrs	Largada Etapa 5 (Horario estimado 1º moto Biv-out)	Autódromo San Juan Villicum
8:37 hrs	Largada Etapa 2 (Horario estimado 1º auto Biv-out)	Autódromo San Juan Villicum	8:22 hrs	Largada Etapa 5 (Horario estimado 1º auto Biv-out)	Autódromo San Juan Villicum
15:26 hrs	Llegada Etapa 2 (Horario estimado 1º moto Biv-in)	Centro de Congresos y Exposiciones	12:52 hrs	Llegada Etapa 5 (Horario estimado 1º moto Biv-in)	Autódromo San Juan Villicum
17:27 hrs	Llegada Etapa 2 (Horario estimado 1º auto Biv-in)	Centro de Congresos y Exposiciones	14:49 hrs	Llegada Etapa 5 (Horario estimado 1º auto Biv-in)	Autódromo San Juan Villicum
19:00 hrs	Publicación de la clasificación de la Etapa	Sportity		Verificaciones técnicas, inmediatamente después	Plaza 25 de Mayo
20:00 hrs	Ceremonia de Medallas W2RC Briefing de competidores	Centro de Congresos y Exposiciones	16:30 hrs	Conferencia de prensa Post-Event	Plaza 25 de Mayo
20:30 hrs	Publicación del orden de largada de la Etapa 3	Sportity	16:30 hrs	Publicación de clasificación provisional	Sportity
Miércoles, 27 de mayo	Etapla 3: SAN RAFAEL - SAN RAFAEL (MENDOZA)		17:00 hrs	Podio - Ceremonia de premiación	Plaza 25 de Mayo
7:25 hrs	Largada Etapa 3 (Horario estimado 1º moto Biv-out)	Centro de Congresos y Exposiciones		Publicación de clasificación provisional	Sportity
9:32 hrs	Largada Etapa 3 (Horario estimado 1º auto Biv-out)	Centro de Congresos y Exposiciones		"una vez que los comisarios hayan declarado definitiva la clasificación"	Sportity
15:02 hrs	Llegada Etapa 3 (Horario estimado 1º moto Biv-in)	Centro de Congresos y Exposiciones			
17:01 hrs	Llegada Etapa 3 (Horario estimado 1º auto Biv-in)	Centro de Congresos y Exposiciones			
19:00 hrs	Publicación de la clasificación de la Etapa	Sportity			
20:00 hrs	Ceremonia de Medallas W2RC Briefing de competidores	Centro de Congresos y Exposiciones			
20:30 hrs	Publicación del orden de largada de la Etapa 4	Sportity			

TEST PRIVADO

El sábado 23 de Mayo, de 10 a 17hs, habrá un Test Privado en Albardón, San Juan.

Las tripulaciones tienen que retirar el equipamiento de seguridad previamente a ir al Test Privado.

LOCALIZACIÓN

GPS: 31° 19,867'S - 68° 28,312'W

LA CARRERA

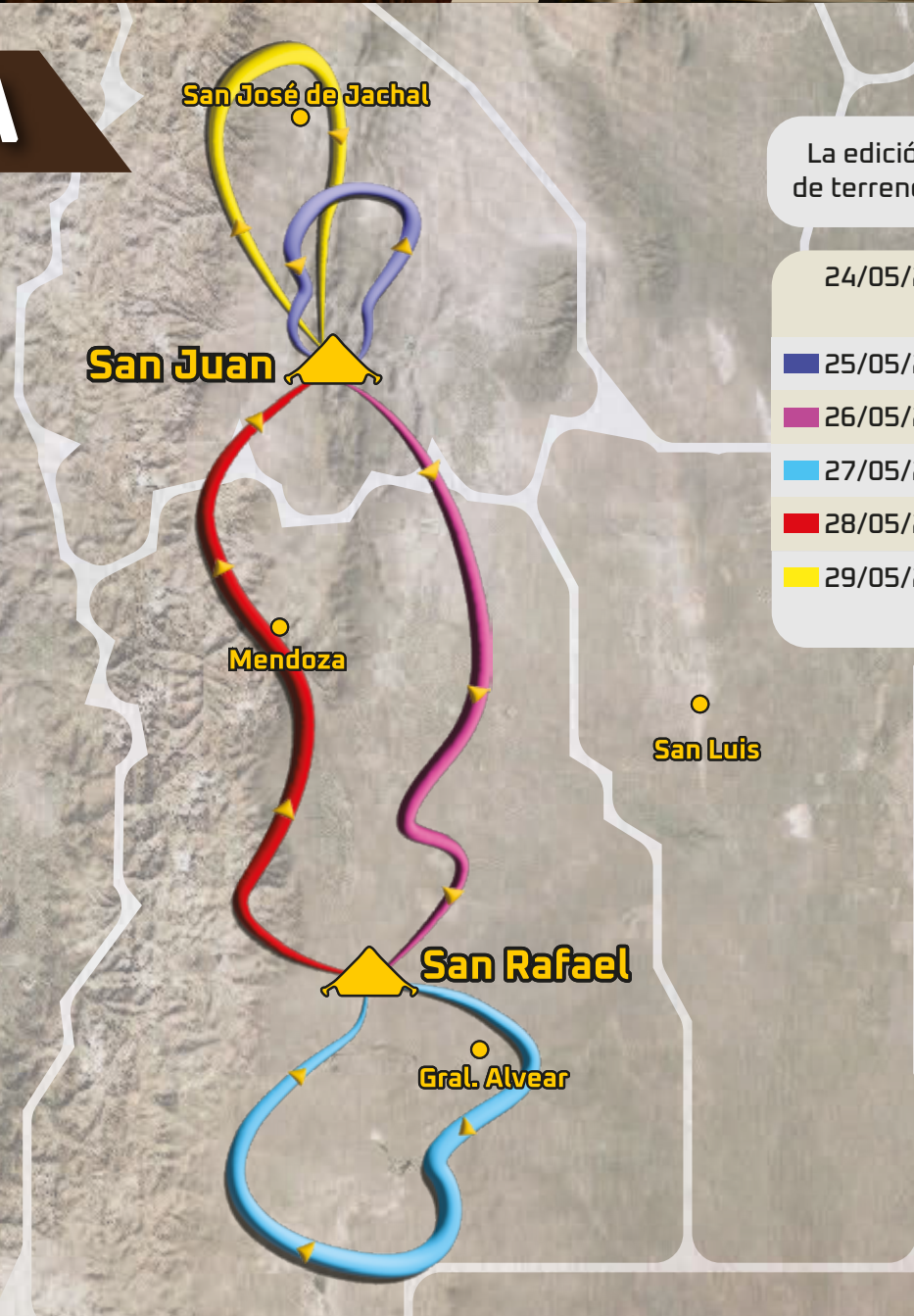
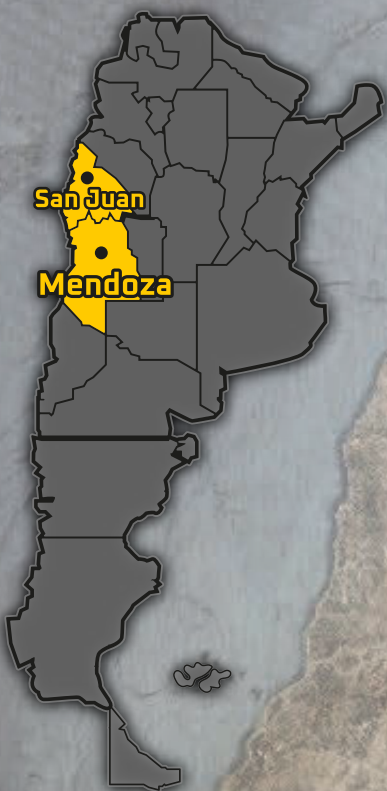

La edición 2026 contará con una gran variedad de terrenos, donde la arena será la protagonista.

24/05/26	FIM Prólogo / FIA Shakedown Ceremony de Largada	
25/05/26	ETAPA 1	San Juan - San Juan
26/05/26	ETAPA 2	San Juan - San Rafael
27/05/26	ETAPA 3	San Rafael - San Rafael
28/05/26	ETAPA 4	San Rafael - San Juan
29/05/26	ETAPA 5	San Juan - San Juan Ceremonia de premiación



RESUMEN DEL TIMING

Hora del rally: GMT -3
sujeto a modificaciones

Etapa	Fecha	Ciudad de largada	Ciudad de llegada	SALIDA DESDE BIVOUAC				LARGADA PE				LLEGADA PE (ESTIMADO)				BIVOUAC (ESTIMADO)							
				Apertura de Control	1ra Moto / Quad	1er Auto	Cierre de Control	Apertura de Control	1ra Moto / Quad	1er Auto	Cierre de Control	Apertura de Control	1ra Moto / Quad	1er Auto	Cierre de Control	Apertura de Control	1ra Moto / Quad	1er Auto	Cierre de Control				
Prólogo	24 de mayo	San Juan	San Juan	BRIEFING GENERAL: 20:00 hs				10:45	11:45	-	14:50	11:00	12:00	-	16:15	11:06	12:06	-	16:35	11:12	12:12	-	17:30
Etapa 1	25 de mayo	San Juan	San Juan	05:45	06:45	09:07	10:44	07:15	08:15	10:37	12:14	11:18	12:18	14:19	18:55	12:13	13:13	15:07	20:10	BRIEFING ETAPA 2: 20:00 hs			
Etapa 2	26 de mayo	San Juan	San Rafael	05:30	06:30	08:37	10:14	07:15	08:15	10:22	11:59	11:41	12:41	14:42	18:54	14:26	15:26	17:27	22:24	BRIEFING ETAPA 3: 20:00 hs			
Etapa 3	27 de mayo	San Rafael	San Rafael	06:25	07:25	09:32	11:09	07:30	08:30	10:37	12:14	12:38	13:38	15:41	20:02	14:02	15:02	17:01	22:02	BRIEFING ETAPA 4: 20:00 hs			
Etapa 4	28 de mayo	San Rafael	San Juan	04:55	05:55	08:17	09:54	08:30	09:30	11:52	13:29	12:38	13:38	15:41	19:53	13:28	14:28	16:21	21:08	BRIEFING ETAPA 5: 20:00 hs			
Etapa 5	29 de mayo	San Juan	San Juan	04:55	05:55	08:22	09:59	07:20	08:20	10:47	12:24	11:07	12:07	14:09	17:49	11:52	12:52	14:49	18:49				

**FIM PRÓLOGO
FIA SHAKEDOWN**

**SAN JUAN
SAN JUAN**

24 / 05 / 26

DESCRIPCIÓN



El sector que dará inicio a la actividad cronometrada es un breve resumen de lo que encontrarán los pilotos a lo largo del Desafío Ruta 40 YPF 2026. El comienzo será sobre la traza de un río seco, ancho y veloz en el principio para encajonarse más adelante, justo antes de una bifurcación importante. Luego se transitará por un cambio de rumbo y piso hasta llegar a una pista rápida pero angosta y muy técnica. No será solo un trámite, será una mini prueba para comenzar a calentar motores y muñecas.

**FIM PRÓLOGO
FIA SHAKEDOWN**

**SAN JUAN
SAN JUAN**

24 / 05 / 26

MAPA

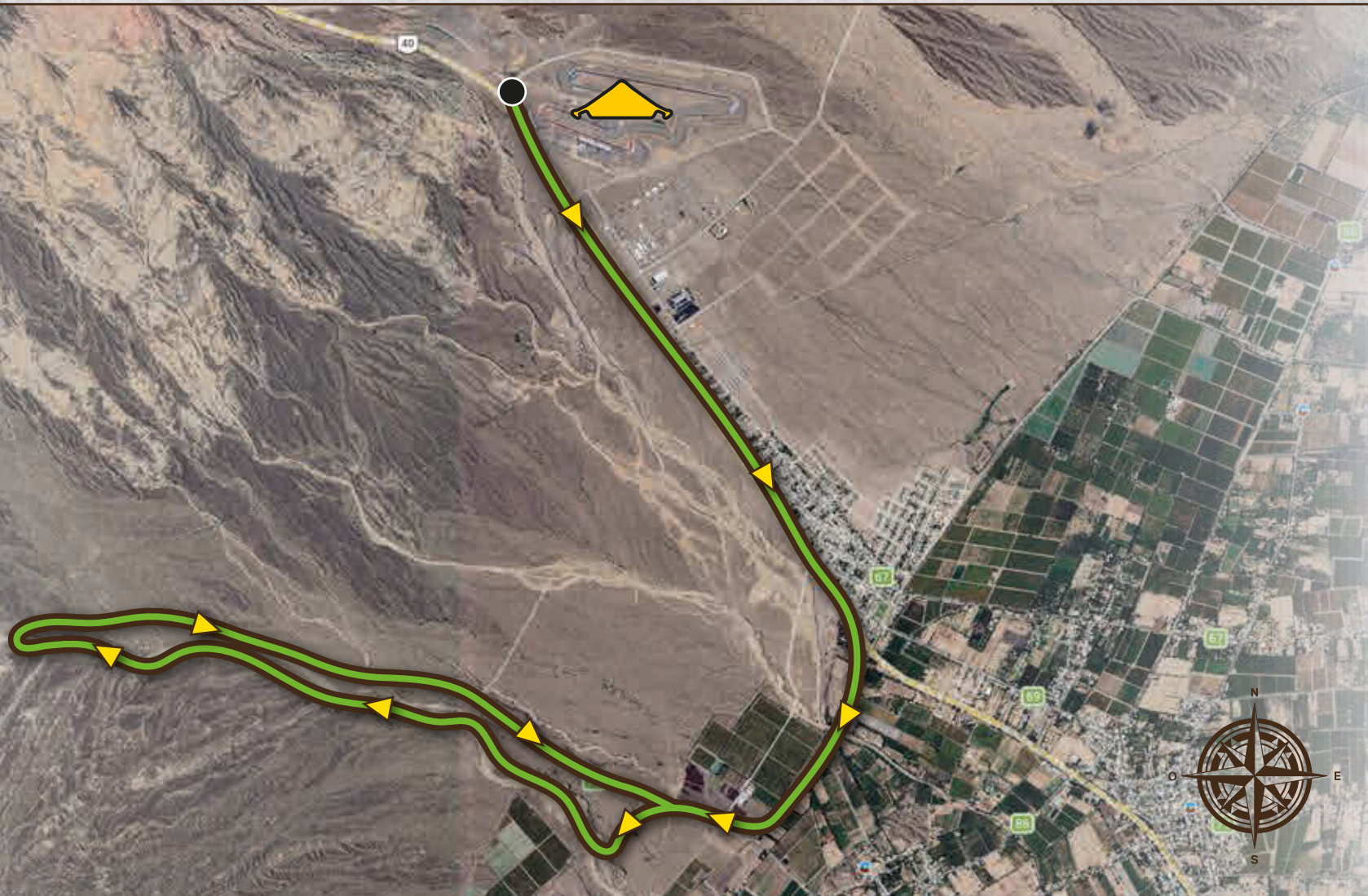

**FIM PRÓLOGO
FIA SHAKEDOWN**

**SAN JUAN
SAN JUAN**

24 / 05 / 26

**PERFIL DE
ELEVACIÓN**

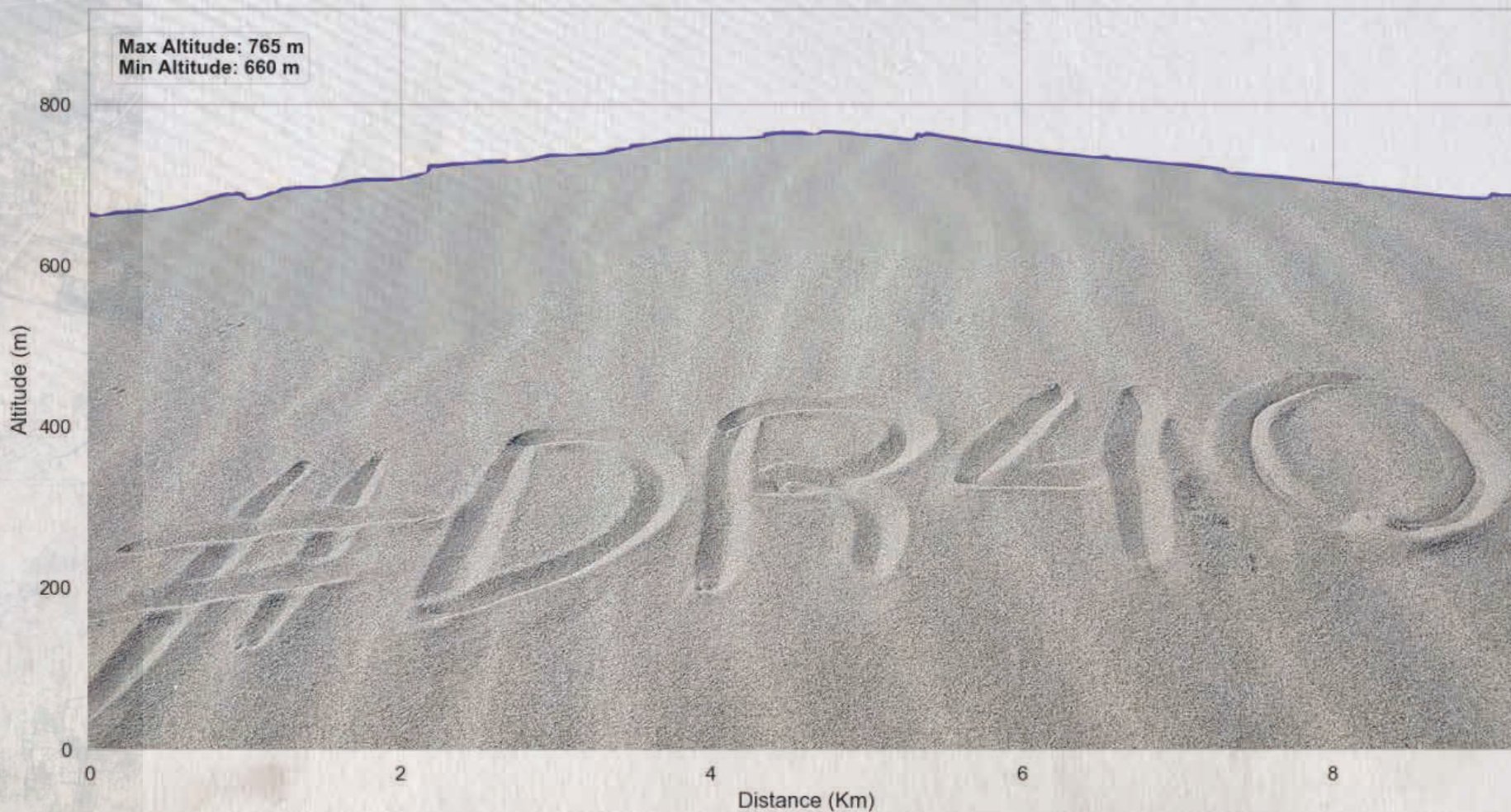

ETAPA 1

SAN JUAN
SAN JUAN

25 / 05 / 26

DESCRIPCIÓN



El inicio del Desafío Ruta 40 YPF 2026 será sobre una gama de terrenos, paisajes y pisos de los más variados, y por cierto de los más bonitos. Con la precordillera de Los Andes como inmutable testigo la competencia comenzará dentro de imponentes cañadones para luego ingresar en un salar extenso y veloz, pero que exige prestar atención a los rumbos.

La continuidad alternará ríos secos de distintas características, algunos anchos de buen piso, otros más encajonados entre barrancos y otros de tránsito muy lento con muchos brazos que harán de la concentración una destreza necesaria.

La conexión de los ríos son pistas de trazas variadas y rumbos que, en algunos casos son muy claros y en otros no tanto. También hay huellas que parecen paralelas pero que pueden alejar a los competidores de la traza ideal. Exigente desde el arranque.

ETAPA 1

SAN JUAN
SAN JUAN

25 / 05 / 26

MAPA

	70% TIERRA		10% ARENA		20% SALAR
--	---------------	--	--------------	--	--------------



ETAPA 1

SAN JUAN
SAN JUAN

25 / 05 / 26

PERFIL DE ELEVACIÓN

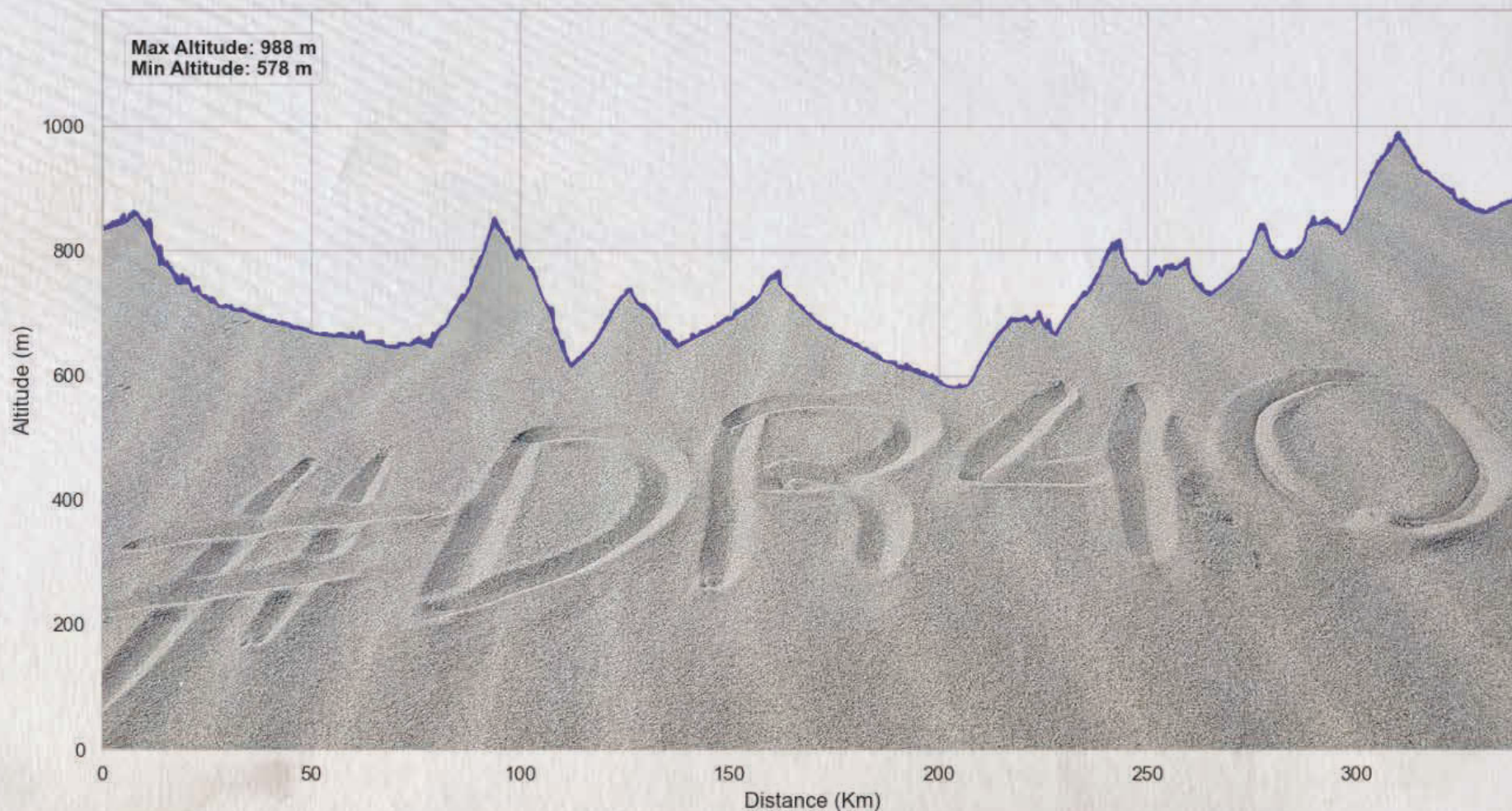

ETAPA 2

SAN JUAN
SAN RAFAEL

26 / 05 / 26

DESCRIPCIÓN



Huellas, senderos, salares, terreno arenoso y bastante vegetación son el resumen de una etapa que merecerá especial atención, sobre todo de navegantes. Con inicio en la provincia de San Juan y final en su vecina Mendoza, esta etapa tiene secretos escondidos en cada kilómetro.

La precisión para mantenerse sobre las huellas y los rumbos correctos será la clave. Aunque también lo serán la velocidad de tránsito y la rapidez de las decisiones a tomar en cada indicación del libro de rutas. La vegetación media y alta, junto al polvo en suspensión serán protagonistas de los primeros kilómetros.

El cruce de varios, pero breves, salares será veloz gracias al estado de los pisos, pero la salida hacia el rumbo correcto puede ser una complicación. Lo propio ocurre con los terrenos arenosos, no serán complicados de transitar, pero hay que afrontarlos con firmeza y velocidad.

ETAPA 2

SAN JUAN
SAN RAFAEL

26 / 05 / 26

MAPA



27%
TIERRA



38%
ARENA



25%
SALAR



5%
DUNAS

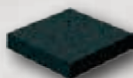

5%
PAVIMENTO



ETAPA 2

SAN JUAN
SAN RAFAEL

26 / 05 / 26

PERFIL DE ELEVACIÓN

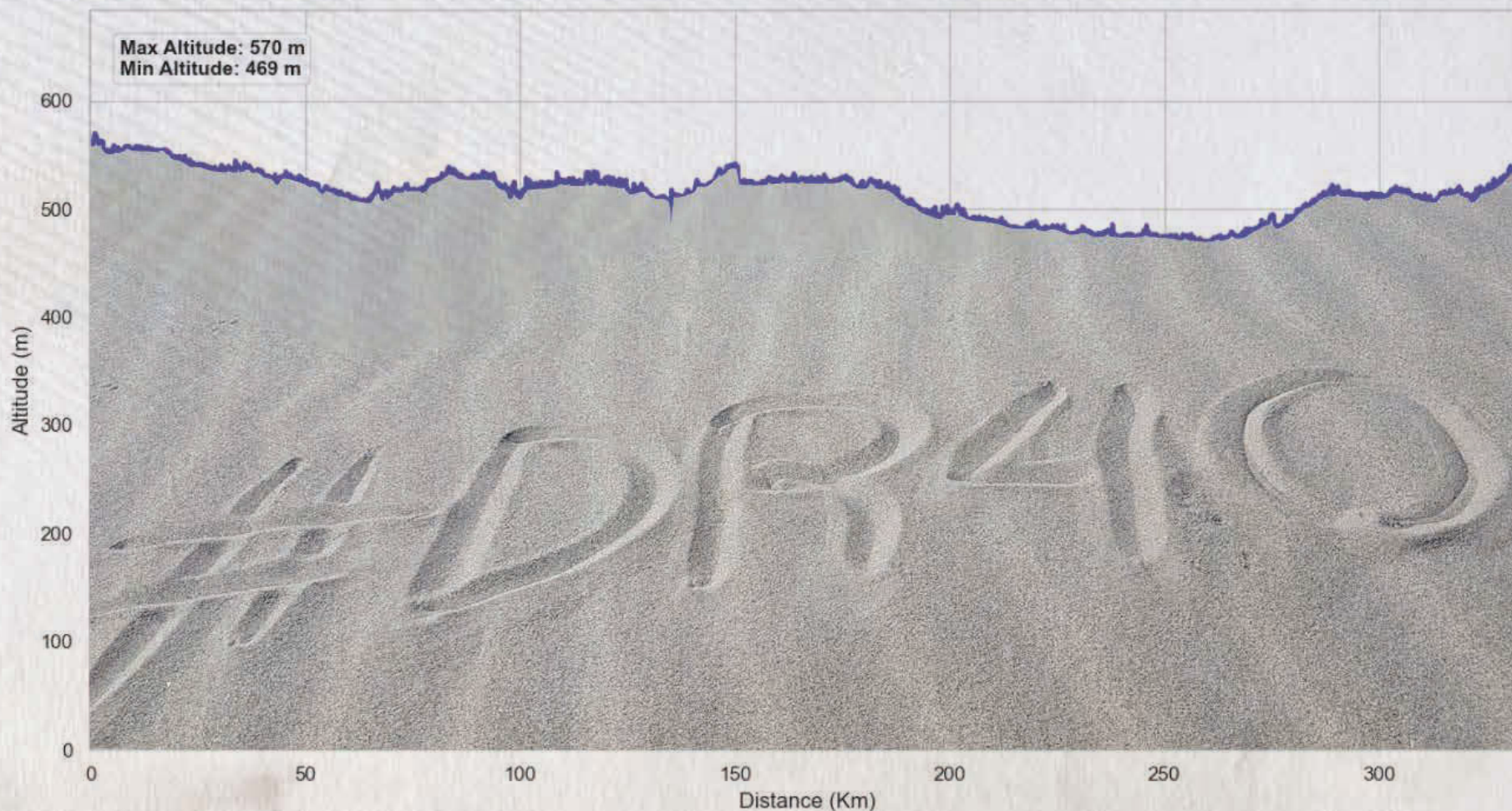

ETAPA 3

SAN RAFAEL
SAN RAFAEL

27 / 05 / 26

DESCRIPCIÓN



Inicio por un río seco con piso muy pedregoso hasta un cambio de rumbo que comienza a adentrarse en las dunas del Nihuil. Los protagonistas del Desafío Ruta 40 deberán surfear los médanos mendocinos y encontrar la traza correcta para no perder tiempo en el inicio de la tercera jornada de competencia. Será el paso de dunas principal de la competencia, un terreno desafiante que los pilotos esperan con buenas expectativas.

Tras el paso por las clásicas arenas del Nihuil, la carrera se adentra en diversos ríos secos, cada uno con características distintas, variando entre sectores veloces, trialeros y algunos kilómetros encajonados, con paisajes muy llamativos. Para la última parte, la traza de la competencia transita por caminos montañosos, típicos del rally, que exigen una técnica de manejo adecuada y que pondrán a prueba la destreza conductiva de los protagonistas.

ETAPA 3

SAN RAFAEL
SAN RAFAEL

27 / 05 / 26

MAPA

	45% TIERRA		15% ARENA
	20% SALAR		15% DUNAS
	5% PAVIMENTO		

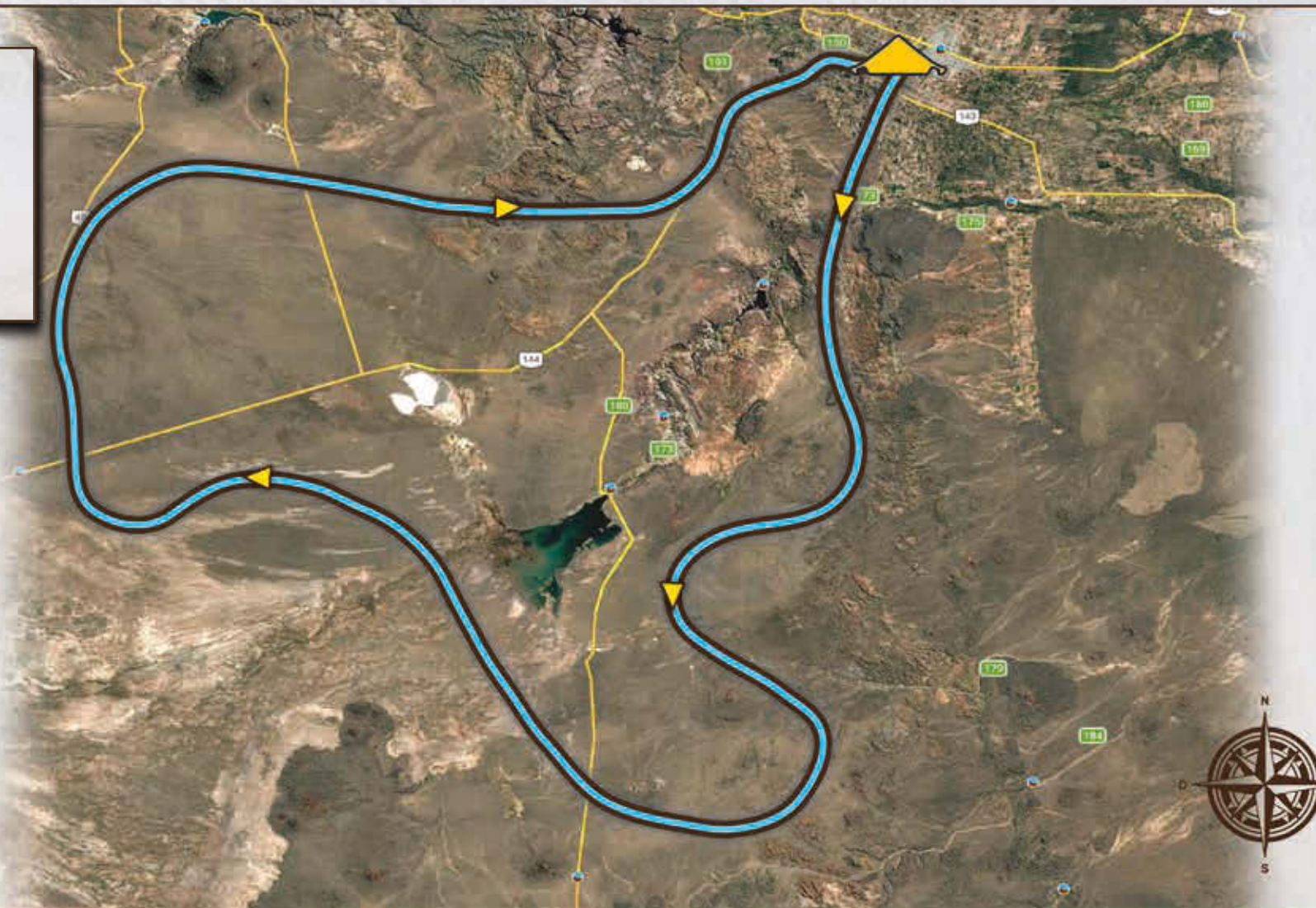

ETAPA 3

SAN RAFAEL
SAN RAFAEL

27 / 05 / 26

PERFIL DE ELEVACIÓN

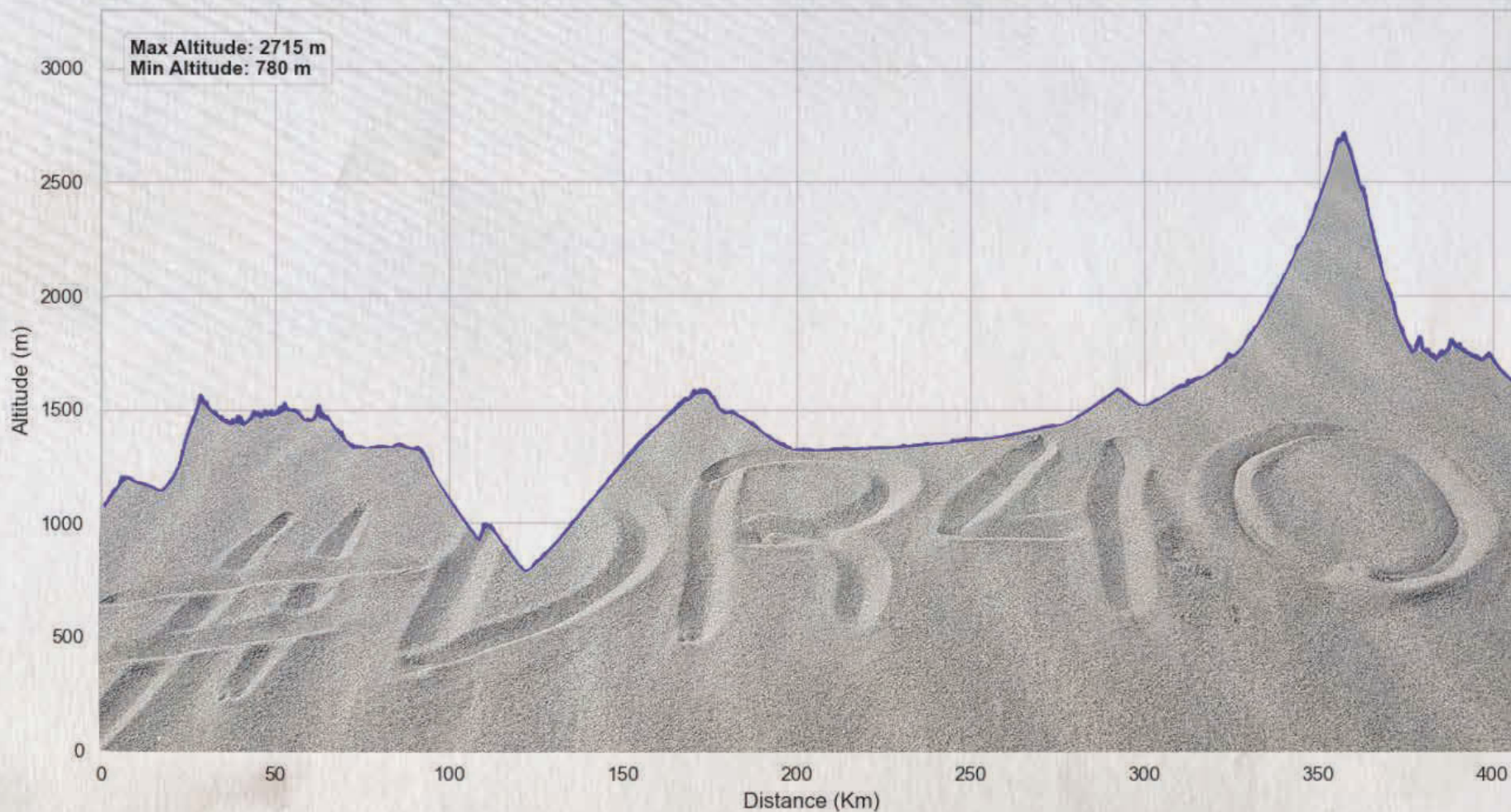

ETAPA 4

SAN RAFAEL
SAN JUAN

28 / 05 / 26

DESCRIPCIÓN



La cuarta jornada de competencia se caracteriza por constantes cambios de ritmo al transitar por imponentes paisajes del norte mendocino. Apenas en el inicio de la travesía, el recorrido trepa hasta superar los 3000 metros sobre el nivel del mar, en una sección típica de rally, con caminos sinuosos, retomes y precipicios profundos.

Los caminos montañosos se van transformando en ríos secos y la traza se escapa de la huella en varias ocasiones, por lo que habrá que tener en cuenta cada cambio de rumbo para no perderse en el camino y validar todos los waypoints.

Sobre el final, la carrera ingresa en un río seco con mucho trial que exigirá al máximo tanto el físico de los pilotos como la resistencia de las máquinas. Los últimos kilómetros serán nuevamente sobre los guadales típicos de San Juan, veloces y complicados.

ETAPA 4

SAN RAFAEL
SAN JUAN

28 / 05 / 26

MAPA

90% TIERRA 10% PIEDRAS

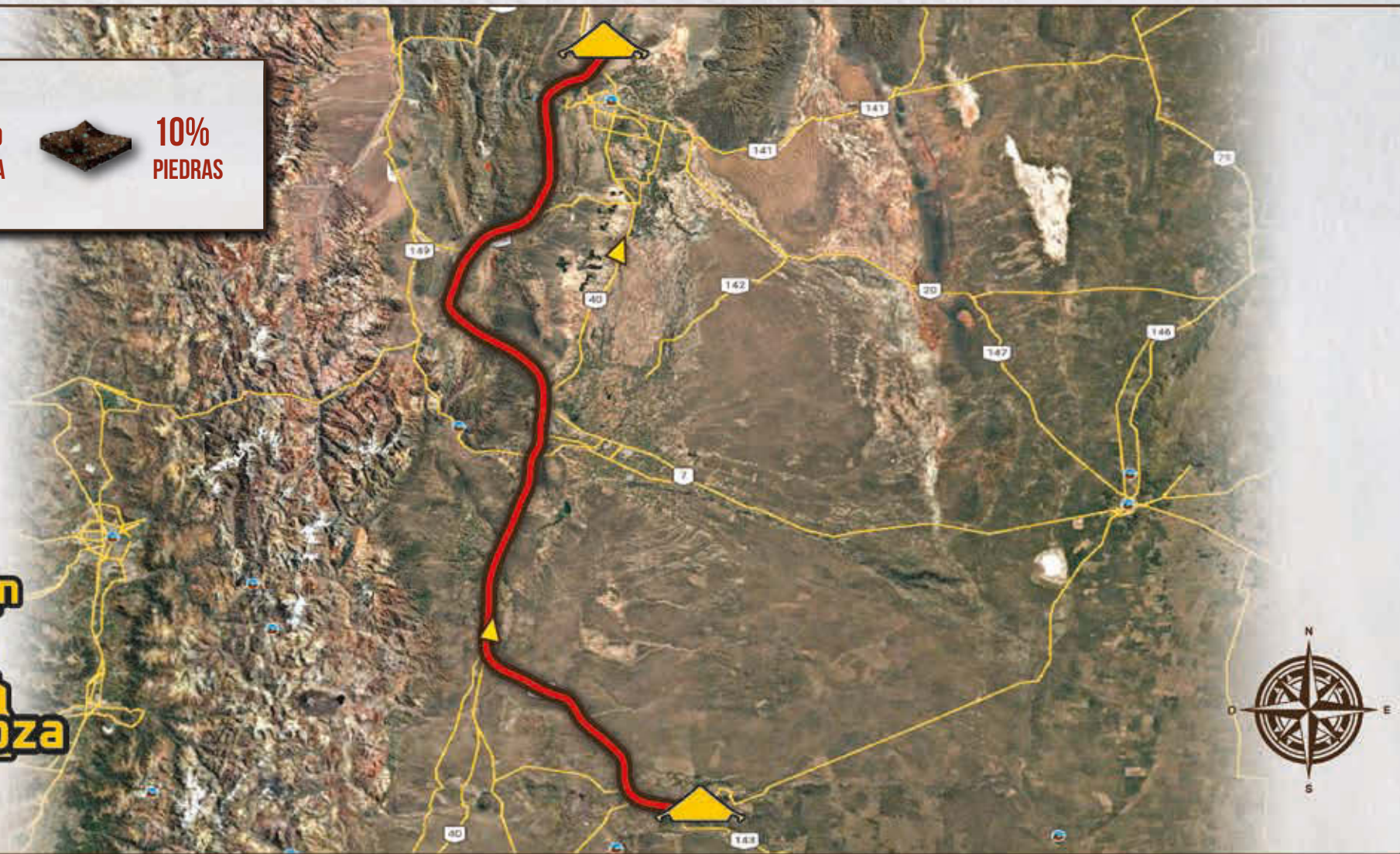

ETAPA 4

SAN RAFAEL
SAN JUAN

28 / 05 / 26

PERFIL DE
ELEVACIÓN

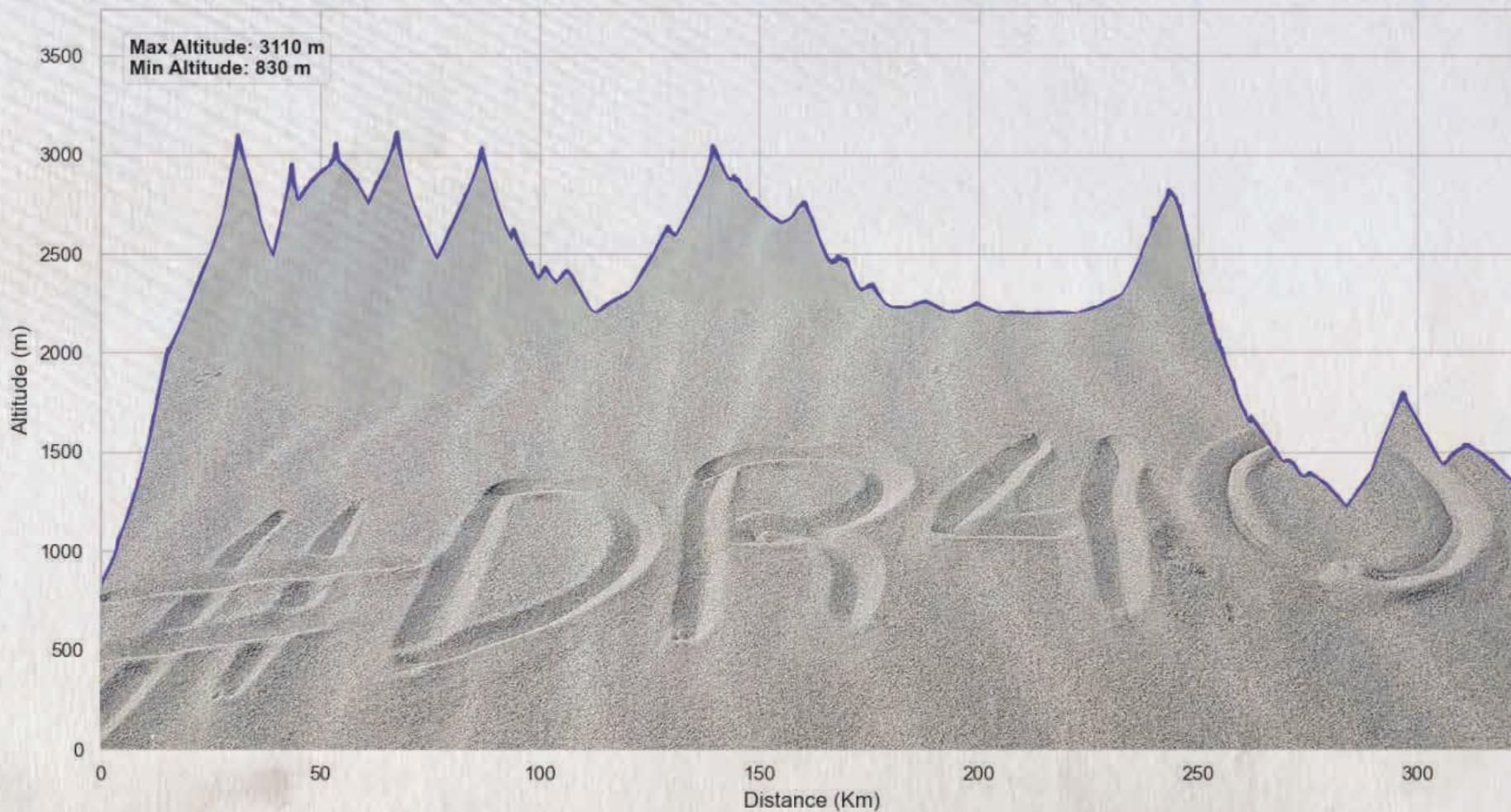

ETAPA 5

**SAN JUAN
SAN JUAN**

29 / 05 / 26

DESCRIPCIÓN



La última etapa del Desafío Ruta 40 2026 no será un paseo, sino un recorrido de 320 kilómetros donde se definirán los ganadores de esta edición. El sector de velocidad inicia cerca de la imponente Cuesta del Viento, bordeando un espejo de agua en un camino sinuoso y con cortes, que se interna en un paisaje de montañas de colores y piso arenoso, típicos de esa región. Luego pasaran por senderos en altura, pequeños cursos y agua y varios lugares donde la navegación será fundamental.

En el final, la carrera ingresa en el clásico "open desert" de la provincia de San Juan, combinando huellas con baja vegetación y ríos secos que obligarán a no perder la concentración y a mantener una constante atención en los caminos y senderos para no equivocarse el rumbo. Nada estará definido hasta el último kilómetro.

ETAPA 5

SAN JUAN
SAN JUAN

29 / 05 / 26

MAPA

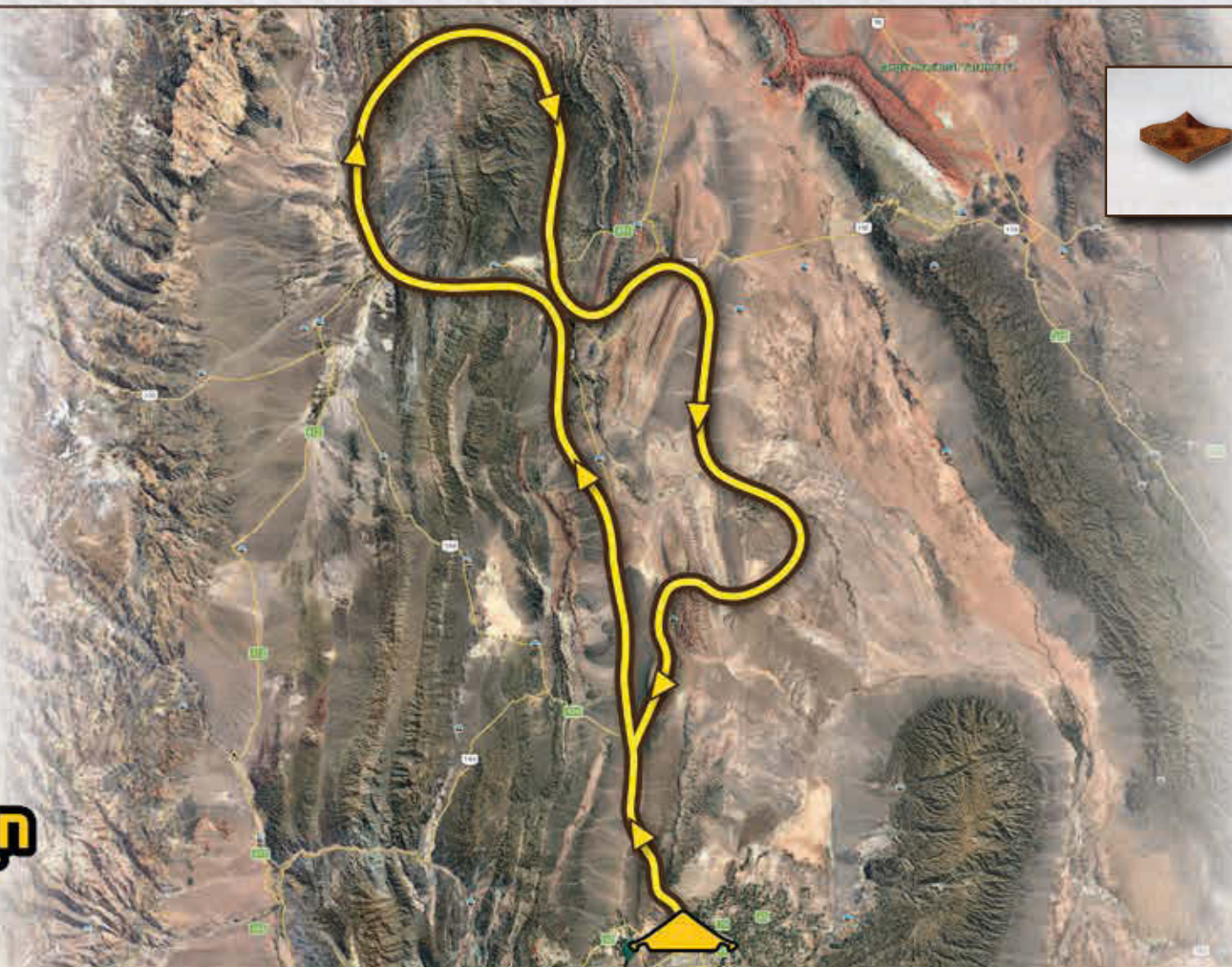

**100%
TIERRA**



ETAPA 5

SAN JUAN
SAN JUAN

29 / 05 / 26

PERFIL DE ELEVACIÓN

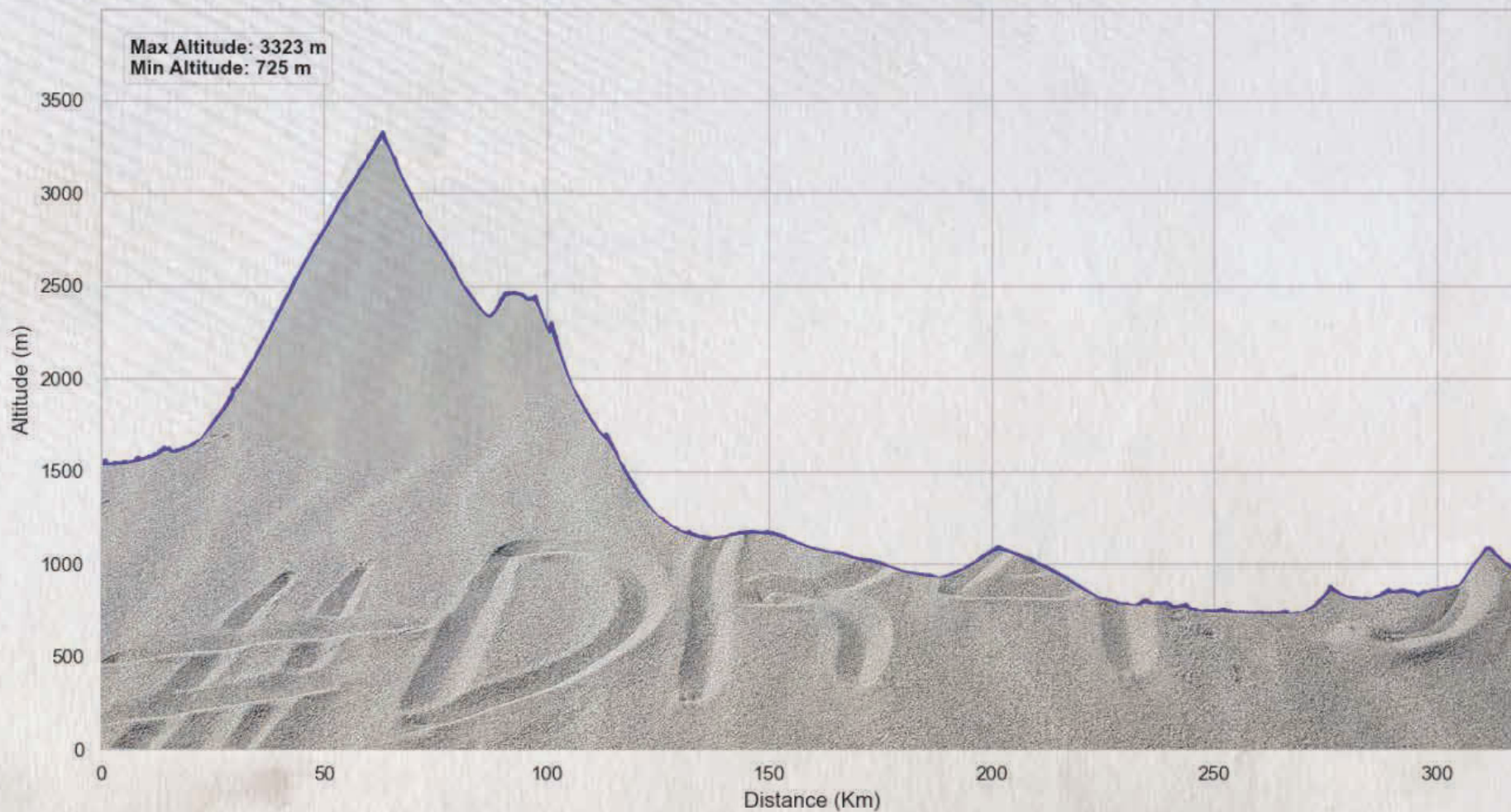

KM TOTALES

COMPETENCIA

Fecha	Lugar	FIA			FIM / OPEN			
		Prueba Especial	Enlace	Transferecia	Prueba Especial	Enlace	Transferecia	
24 de mayo	Prólogo	San Juan - San Juan	-	-	-	9 Km	13 Km	-
25 de mayo	Etapa 1	San Juan - San Juan	340 Km	171 Km	-	340 Km	171 Km	-
26 de mayo	Etapa 2	San Juan - San Rafael	334 Km	387 Km	25 Km	334 Km	387 Km	25 Km
27 de mayo	Etapa 3	San Rafael - San Rafael	409 Km	166 Km	A: 8 Km / B: 21 Km	409 Km	166 Km	A: 8 Km / B: 21 Km
28 de mayo	Etapa 4	San Rafael - San Juan	324 Km	310 Km	-	324 Km	310 Km	-
29 de mayo	Etapa 5	San Juan - San Juan	320 Km	232 Km	56 Km	320 Km	232 Km	56 Km
KM Totales PE		1.727 Km			1.736 Km			
KM Totales Enlaces		1.266 km			1.279 km			
KM Totales		2.993 km			3.015 km			

ASISTENCIA

Fecha	Lugar	KM	Fecha	Lugar	KM
26 de mayo	San Juan - San Rafael	421	28 de mayo	San Rafael - San Juan	421

BIVOUACS

San Juan

BIVOUAC: Circuito San Juan Villicum

Dirección: Ruta Nacional 40 - Km 3481, Albardón - San Juan

GPS: 31°23,910'S - 68°34,065'W

Horario de apertura del Bivouacs para el público:

Domingo 24 de mayo: 11:00 hs a 20:30 hs

Lunes 25 de mayo: 11:00 hs a 20:30 hs

Jueves 28 de mayo: 11:00 hs a 20:30 hs

Viernes 29 de mayo: 11:00 hs a 20:30 hs

Entrada: Libre y gratuita

San Rafael (Provincia de Mendoza)

BIVOUAC: Centro de Congresos y Exposiciones

Dirección: Luis Tirasso 1025, San Rafael, Mendoza

GPS: 34°36,637'S - 68°18,490'W

Horario de apertura del Bivouacs para el público:

Martes 26 de mayo: 11:00 hs to 20:30 hs

Miércoles 27 de mayo: 11:00 hs to 20:30 hs

Entrada: Libre y gratuita

Horario de apertura del Catering

Desayuno: 06:00* hs a 10:00 hs

Almuerzo: 12:00 hs a 15:00 hs

Cena: 19:00 hs a 23:00 hs

*En las etapas 4 y 5, el desayuno se servirá media hora antes de la salida de la primera moto de la etapa.

AUTÓDROMO SAN JUAN VILLICUM

San Juan
sujeto a modificaciones



INGRESO ACCESS
Organización
Organisation
Prensa
Media
Autoridades
Authorities

ACCESS INGRESO
Concurrents
Competidores

ACCESS INGRESO
Auxiliary
Auxiliares

ACCESS INGRESO
Espectadores
Spectators

- Keys / Referencias**
- VT** Scrutineering / Verificación Técnica
 - VA** Administrative Checks / Verificación Administrativa
 - CH** Time Control / Control Horario
 - AC** Accreditation / Recepción
 - GPS** GPS
 - DC** Race Management / Dirección de Carrera
 - TV** Televisión

- Keys / Referencias**
- Media Center** Prensa
 - Custom** Aduana/Migración SENASA/SAG
 - Catering** Restaurant
 - Showers** Duchas
 - Car Wash** Lava autos
 - Collecting of Dang. Waste** Recolect. Residuos Peligrosos

- Keys / Referencias**
- H** Helicopter / Helipuerto
 - Ambulance** Ambulancia
 - Firemen** Bomberos
 - Energy** Energía
 - Safety Barrier** Vallado de seguridad
 - Access Ingresos**
 - Competitors** Competidores
 - Prensa** Media

31° 23,910' S
68° 34,065' W



Keys / Referencias

- Scrutineering**
Verificación Técnica
- Administrative Checks**
Verificación Administrativa
- Time Control**
Control Horario
- Accreditation**
Recepción
- GPS**
- Race Management**
Dirección de Carrera
- Televisión**
- Media Center**
Prensa
- Custom**
Aduana/Migración
SENASA/SAG
- Catering**
Restaurant
- Showers**
Duchas
- Car Wash**
Lava autos
- Collecting of Dang. Waste**
Recolecc. Residuos Peligrosos
- Helicopter**
Helipuerto
- Ambulance**
Ambulancia
- Firemen**
Bomberos
- Energy**
Energía
- Safety Barrier**
Vallado de seguridad
- Access Ingressos**
- Competitors**
Competidores
- Prensa**
Media

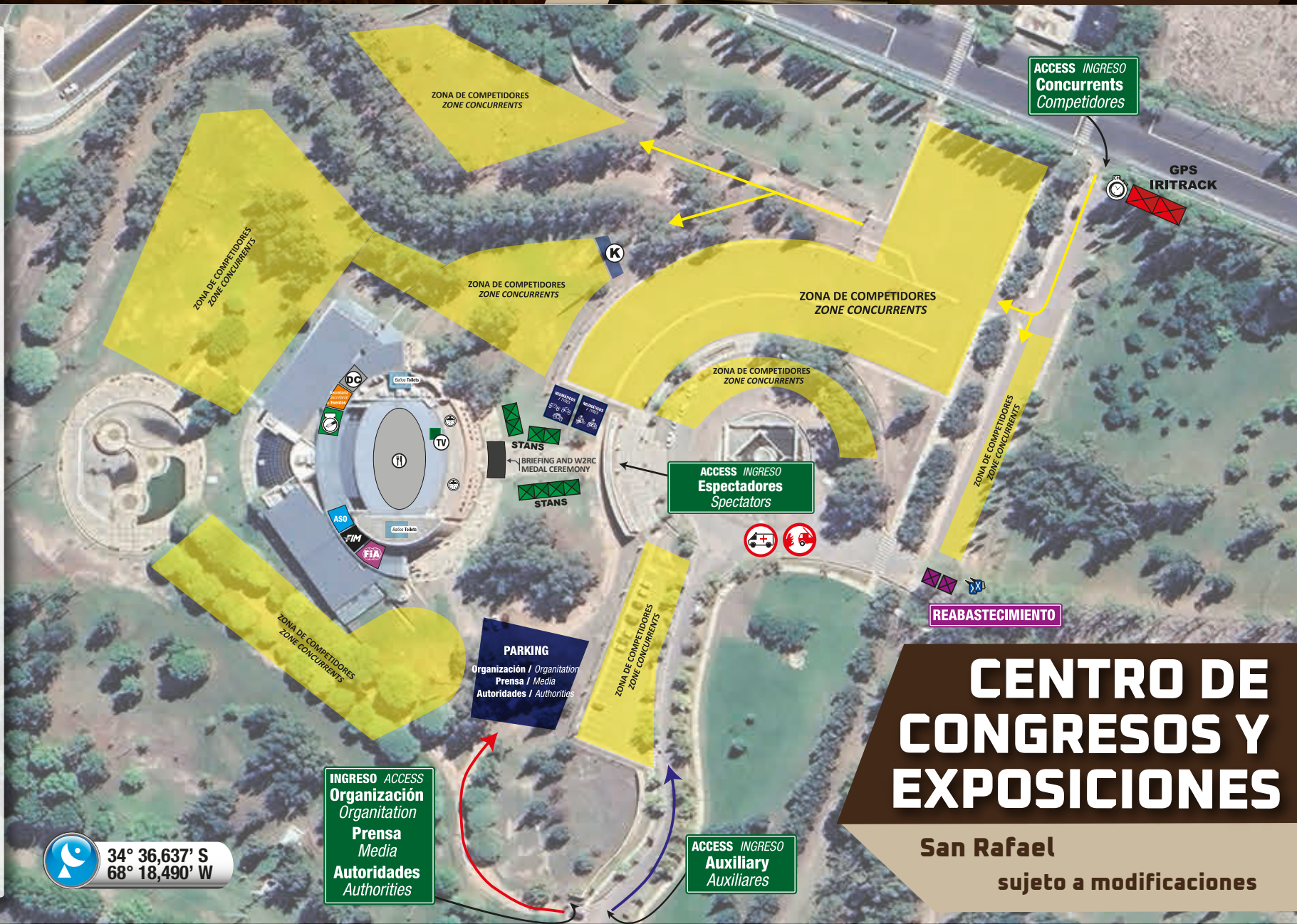

34° 36,637' S
68° 18,490' W

CENTRO DE CONGRESOS Y EXPOSICIONES

San Rafael
sujeto a modificaciones

INFORMACIÓN ÚTIL Y SERVICIOS

INFORMACIÓN ÚTIL

ZONA HORARIA

Argentina utiliza en todo su territorio nacional el huso horario de GMT -3 (tres horas menos que la de Greenwich).

IDIOMA

El idioma oficial es el castellano (español) aunque la mayoría de las personas que tratan con turistas manejan también el inglés y el portugués.

MONEDA

La moneda oficial es el Peso Argentino.

Tipo de cambio: Por información y recomendaciones sobre el cambio de divisas, por favor contactarse con la Organización local: competitors@desafioruta40.ar.

SISTEMA DE MEDICIÓN

Metros y kilos

TELÉFONOS: ¿CÓMO MARCAR?

Prefijo telefónico de Argentina: +54

Para llamar a un teléfono celular argentino desde el exterior, debe agregarle un 9 después del código de país (Por ejemplo, +549 xxxx)

ENERGÍA

Toda Argentina: 220V – 50Hz

CLIMA

En Argentina predomina el clima templado. Sin embargo, su gran extensión supone el desarrollo de una gran diversidad climática que abarca desde los climas tropicales en el noroeste; y subpolar, en el sur.

La edición 2026 del Desafío Ruta 40 se realizará durante el otoño.

INFORMACIÓN ÚTIL

CONECTIVIDAD AÉREA

Argentina cuenta con un total de 55 aeropuertos que garantizan la conectividad en todo el territorio nacional.

- **Buenos Aires: Aeropuerto Internacional Ministro Pistarini (EZE)**

Es el más importante de la Argentina, ya que la gran mayoría de los vuelos internacionales en dirección a nuestro país lo tienen como destino. Está ubicado en la localidad de Ezeiza, a 22 km de la Ciudad Autónoma de Buenos Aires.

Dirección: Autopista Tte. Gral. Ricchieri km 33,5, Buenos Aires

Web: <https://www.aa2000.com.ar/ezeiza>

Teléfono: (+ 54 11) 5480 6111

- **Ciudad de Buenos Aires: Aeroparque Jorge Newbery (AEP)**

Ubicado en la zona noroeste de la Ciudad de Buenos Aires, a una distancia de 2 km del centro. Opera vuelos de cabotaje y vuelos internacionales a países regionales.

Dirección: Av. Rafael Obligado s/nº

Web: <https://www.aa2000.com.ar/aeroparque>

Teléfono: (+54 11) 5480 6111

- **San Juan: Aeropuerto Domingo Faustino Sarmiento (UAQ)**

El aeropuerto de San Juan, Domingo Faustino Sarmiento, está ubicado en la localidad de Las Chacritas, a 15 km y al sureste del centro de la ciudad de San Juan. Opera con vuelos de cabotaje, fundamentalmente con Aeroparque.

Dirección: Ruta Nacional Nº 3, Km 8 - (9400)

Web: <https://www.aa2000.com.ar/sanjuan>

Teléfono: (54 11) 3987 4150

- **San Rafael: Aeropuerto Internacional Suboficial Ayudante Santiago Germano (AFA)**

El Aeropuerto Internacional Suboficial Ayudante Santiago Germano está ubicado a 8 km al norte del microcentro de la ciudad de San Rafael y a 232 km al sur de la ciudad de Mendoza, capital de la provincia. Tiene vuelos directos con el Aeroparque Jorge Newbery.

Dirección: Ruta Provincial N 143, San Rafael, Mendoza

Web: <https://www.aeropuertosargentina.com/es/AFA>

- **Mendoza: Aeropuerto Internacional El Plumerillo (MDZ)**

El aeropuerto Internacional El Plumerillo se encuentra a 11 km de la ciudad de Mendoza, en el Departamento Las Heras, hacia el norte de la ciudad. Es uno de los más importantes que posee la Argentina ya que sirve a la región de Cuyo y a países limítrofes.

Dirección: Ruta Nac. Nº 40, Acceso Norte Km 15 - (5539)

Web: <https://www.aeropuertosargentina.com/es/MDZ>

INFORMACIÓN ÚTIL

CONECTIVIDAD TERRESTRE

Argentina cuenta con una extensa red de rutas nacionales y provinciales a lo largo de toda su extensión.

Se pueden consultar el estado de todos los pasos fronterizos nacionales aquí:

<https://www.argentina.gob.ar/seguridad/pasosinternacionales>

VISA

Mayoritariamente, no se requiere Visa para ingresar al país. Para más información, favor de constatar el siguiente listado:

<https://www.migraciones.gov.ar/accesible/indexdnm.php?visas>

o contactarse con la autoridad consular.

TRÁNSITO VEHICULAR

A lo largo de todo el territorio argentino se deberán respetar las normas de tránsito locales.

En zonas urbanas, la velocidad máxima de circulación es de 40km/h en calles y de 60km/h en avenidas.

LISTA DE PREPARADORES

Los competidores que deseen participar en el Desafío Ruta 40 pueden consultar esta lista de preparadores.



PREPARADORES

(La organización del Desafío Ruta 40 no interviene ni se responsabiliza por los servicios, métodos de trabajo o presupuestos acordados entre equipos y particulares)

SERVICIOS

MAXXIS RAID+

Beneficio exclusivo para inscriptos al Desafío Ruta 40 (Oferta disponible para categorías SSV y Challenger)



NEUMÁTICOS RAZRAID +

COMBUSTIBLE

El organizador se encargará de la logística del combustible para las categorías de motos y quads. No obstante, los gastos de combustible en el campamento (y en los puntos de repostaje remotos) correrán a cargo de los participantes.

El combustible deberá abonarse durante las Verificaciones Administrativas.

El precio del combustible se comunicará en los próximos días, antes de los controles administrativos.

El organizador se encargará de la logística del combustible en los puntos de repostaje remotos. Las operaciones de repostaje solo podrán realizarse en:

- La zona de repostaje designada dentro del campamento,
- las zonas de repostaje durante los tramos de neutralización o de traslado,
- los lugares específicamente indicados en el libro de ruta, o
- las zonas de repostaje remotas establecidas e identificadas por el organizador.

APP SPORTITY

¡Únete a los canales oficiales de DR40!

El Desafío Ruta 40 usará la aplicación Sportity para mantener a los competidores y equipos informados con la información más reciente.

La aplicación Sportity puede descargarse desde Google Play o AppStore. Las notificaciones "Push" muestran todos los nuevos documentos publicados.

Descarga en :



Luego, descargue los **NUEVOS CANALES** para la edición 2026:

Sportity

For direct event information please download the Sportity app and insert this password:

DR40FIA26

Sportity app is available in

www.sportity.com

Sportity

For direct event information please download the Sportity app and insert this password:

DR40FIM26

Sportity app is available in

www.sportity.com

Sportity

For direct event information please download the Sportity app and insert this password:

DR40OPEN26

Sportity app is available in

www.sportity.com

OFICIALES

OFICIALES FIM

Presidente Jurado FIM:	Jean-François WULVERYCK
Jurado FIM:	Mahmoud ESSOUSSI
Segundo miembro jurado FIM:	Erick NEVELS
Director de la Prueba FIM:	Robert MENTAVERRI
Director Técnico:	Andrés ZALAZAR
Jefe Técnico de los Comisarios FMNR:	Leonardo YOMA
FMNR Chief Medical Officer:	Marcelo ACEVEDO
Oficial de Medioambiente:	Vilma VALENZUELA
CRO:	Julieta ULIANA

OFICIALES FIA

Autoridades de la Prueba

Presidente del Colegio de Comisarios Deportivos:	Arnas PALIUKENAS
Comisario FIA:	Dmitry MAKHENYA
Comisario Deportivo ACA:	Nicolás CAPUTO

Delegados FIA

Delegado Deportivo FIA:	Jérôme ROUSSEL
Delegado Técnico FIA:	Christophe VELY
Asistente Delegado Técnico FIA:	Clément CLERC
Asistente Delegado Técnico FIA:	Janez FLERIN

Director de Carrera FIA:	Benoit SOULAS
Jefe de Verificaciones:	Leonardo AGUIRRE
Responsable Médico:	Javier OCANTO
Secretaria de los Comisarios:	Sonia MARTINEZ
CRO FIA:	Rubina MARTIN

OFICIALES OPEN

Comisario FRAD:	Rodolfo DELL OSO
Director de la Prueba:	Hugo GAVILAN
Jefe técnico:	Guillermo SCURTO
Jefe médico:	Javier OCANTO
CRO:	Rubina MARTIN

OFICIALES

Coordinador General:	David ELI
Coordinador W2RC:	Alexis RIOLAND
Responsable de Seguridad:	Daniel BARBERO
Responsable de la ruta de carrera:	Pablo ELI
Responsable de Prensa:	Belén OTERO
Responsable de Resultados:	MATSPORT
Responsable de Logística:	Guillermo ELI
GPS, Iritrack, y Sentinel:	Matias DALMASSO
Secretaria del Evento:	Carina AVILA
Tripulación Oficial Auto Opening:	Thierry MAGNALDI
	Jean-Paul COTTRET

INFORMACIÓN DE HOSPITALES

El Desafío Ruta 40 YPF contará con una unidad de atención rápida que estará presente en los bivouacs.

Asimismo, estos son los hospitales de referencia más cercanos a cada uno de los campamentos:

Hospital Rawson (San Juan capital, provincia de San Juan)

Dirección: Av. Rawson 494 Sur - Capital, San Juan

Link GPS: <https://maps.app.goo.gl/mSevrW2ifeo9RoBHA>

Hospital Central (Mendoza capital, provincia de Mendoza)

Dirección: Calle L. N. Alem & Salta, Mendoza capital, Mendoza.

Link GPS: <https://maps.app.goo.gl/DwypkFEcneZ1izhF8>

Hospital Teodoro Schestakow (San Rafael, provincia de Mendoza)

Dirección: Comandante Torres 170, San Rafael, Mendoza.

Link GPS: <https://maps.app.goo.gl/oEvDBFKZuKAr87Pb8>

PCO +549 (351) 3750219

ALOJAMIENTO Y ALQUILER DE VEHÍCULOS

Para soluciones para su alojamiento, así como alquileres de vehículos y/o sugerencias sobre excursiones puede contactarse con nuestra agencia de viajes.

CONTACTO

Pablo MIGLIARO

E-mail: maseventoturismo@gmail.com

Teléfono: +54 9 351 393 9519

INFO PRENSA

ACREDITACIONES DE PRENSA

Hay dos tipos de acreditaciones diferentes::

- **Acreditación Permanente:** Medios de comunicación o representantes de equipos que deseen seguir todo el rally transportados en un auto de prensa, vehículo de un equipo (u organización) del 24 al 29 de mayo.
- **Acreditación Diaria:** Para todos los medios de comunicación que deseen acreditarse de una a tres etapas.

Fecha de Apertura de las Acreditaciones Permanentes: 12 de febrero de 2026

Fecha de Apertura de Acreditaciones Diarias: 22 de abril 2026

Cierre de Acreditaciones Permanentes: 12 de mayo de 2026

Cierre de las Acreditaciones Diarias: 20 de mayo de 2026

Acreditación Permanente: Representante de Prensa de un equipo de competición

Tarifa de acreditación: €1.100 hasta el 16 de Marzo. A partir del 17 Marzo, USD €1.200

Acreditación Permanente: Medios de comunicación

Tarifa de acreditación: Sin cargo

Acreditación Permanente: Auto de Prensa

Tarifa de acreditación: De acuerdo al Reglamento de Prensa

Acreditación Diaria

Tarifa de acreditación: Sin cargo

Material de video en crudo

Los equipos y/o patrocinadores pueden adquirir imágenes exclusivas de la carrera. Para obtener un presupuesto dedicado, póngase en contacto con: prensa@maseventos.com.ar

(Excepto para todos los fabricantes registrados al W2RC, que pueden adquirir imágenes oficiales de la carrera pero deben solicitarlo directamente con ASO).



REGLAMENTO DE PRENSA DR40



CONTACTOS

PCO +549 (351) 3750219

DIRECTOR DEPORTIVO Y ORGANIZADOR GENERAL

Pablo ELI

SERVICIO A LOS COMPETIDORES

Alicia MARTIN

E-mail: competitors@desafioruta40.ar

AGENCIA DE VIAJES

Pablo MIGLIARO

E-mail: maseventosturismo@gmail.com

Teléfono: +54 9 351 393 9519

WAIVER LOGISTICS

Nicolás ALBORNOZ

E-mail: nicolas.albornoz@waiver.com.ar

Teléfono: +54 911 35037359

LOGÍSTICA W2RC

Cédric FOUGERIOL (W2RC)

E-mail: cfougeirol@aso.fr

Teléfono: +33 6 42 91 99 89

MARLINK

Vincent HERENT

E-mail: services.events@marlink.com

Teléfono: +33 (0)6.83.14.01.63

ERTF

Cross-Country Rally Department

E-mail: competition@ertf.com

Teléfono: +33(2) 97 87 07 08

PRENSA

Belén OTERO

E-mail: prensa@maseventos.com.ar

PCO: +549 (351) 3750219



Ministerio de Turismo,
Cultura y Deporte



www.desafioruta40.ar

