

24 - 29 / MAYO / 2026

desafioruta40.ar

San Juan - San Rafael - San Juan



GUÍA DE RALLY

UNA NUEVA AVENTURA
EN ARGENTINA!

Versión Febrero 28



WORLD
RALLY-RAID
CHAMPIONSHIP



+eventos



ÍNDICE



Introducción	3
Campeonatos y Títulos DR40	4
Inscripciones	5
Equipamiento de Seguridad	6
Logística	7
Programa	8
La Carrera	10
Prólogo - San Juan / San Juan	11
ETAPA 1 - San Juan / San Juan	12
ETAPA 2 - San Juan / San Rafael	13
ETAPA 3 - San Rafael / San Rafael	14
ETAPA 4 - San Rafael / San Juan	15
ETAPA 5 - San Juan / San Juan	16
Kms totales	17
Bivouacs	18
Información útil y Servicios	19
App Sportity	22
Oficiales	23
Alojamiento y Alquiler de Vehículos	24
Información de Prensa	25
Contactos	26

**“ESTE DOCUMENTO NO TIENE PODER REGULATORIO
ES SOLO INFORMATIVO”**

INTRODUCCIÓN

DESAFÍO RUTA 40 2026:

San Juan - San Rafael - San Juan

CANALES OFICIALES & REDES SOCIALES



www.desafioruta40.ar



DR40FIA26

DR40FIM26

DR40OPEN26



[@desafioruta40](https://www.instagram.com/desafioruta40)



<https://www.facebook.com/DesafioRuta40/>



[@desafioruta40ok](https://x.com/desafioruta40ok)



[@Prensa_DR40](https://www.youtube.com/@Prensa_DR40)



[@desafioruta40](https://www.tiktok.com/@desafioruta40)

El Desafío Ruta 40 es una de las competencias más emblemáticas del rally raid sudamericano. La prueba será válida por la tercera ronda del Campeonato Mundial de Rally-Raid (W2RC) y tendrá como escenario a San Juan – San Rafael (Mendoza) – San Juan.

La carrera contará con dos bivouacs y un recorrido total superior a los 2.700 kilómetros, de los cuales más de 1.600 kilómetros corresponderán a sectores selectivos. Con una logística simplificada, el trazado de esta 13ª edición augura una competencia espectacular.

La ciudad de San Juan (capital de la provincia homónima) será la sede tanto de la largada como de la llegada, consolidándose como uno de los escenarios más tradicionales de la historia de esta carrera.

Sin dudas, uno de los grandes atractivos del Desafío Ruta 40 será el esperado regreso a la provincia de Mendoza, más precisamente a San Rafael, diez años después de la última vez que la competencia visitó a esta ciudad. El retorno a territorio mendocino reafirma el vínculo de DR40 con uno de los marcos naturales de mayor valor deportivo y de impacto visual.

La variedad de terrenos marcará el desarrollo de los cinco días de competencia, con la arena como protagonista. El cruce de las dunas de El Nihuil, que volverán a formar parte del recorrido tras nueve años de ausencia, se presentará como uno de los desafíos más exigentes y atractivos de la edición 2026.

Desafío Ruta 40 es una carrera que combina un gran desafío deportivo, escenarios únicos y la experiencia de competir en territorios emblemáticos, en una edición que promete marcar un nuevo capítulo en la destacada historia de DR40.

CAMPEONATOS Y TÍTULOS DR40

El Desafío Ruta 40 será válido por la tercera ronda del Campeonato Mundial de Rally Raid (W2RC) 2026.

Estos serán los trofeos que se entregarán en el Desafío Ruta 40 2026:

TROFEOS DEL W2RC:

- 1st FIA World Rally-Raid Championship para Pilotos/Navegantes/Fabricantes
- 1st FIA Rally-Raid Championship para Pilotos/Navegantes/Fabricantes Stock
- 1st FIA Rally-Raid Championship para Pilotos/Navegantes Challenger
- 1st FIA Rally-Raid Championship para Pilotos/Navegantes/Fabricantes SSV
- 1st FIA Rally-Raid Championship para Equipos
- 1st FIA Rally-Raid Championship para Pilotos Master
- 1st FIM World Rally-Raid Championship (Pilotos/Fabricantes)
- 1st FIM Rally-Raid World Cup para Rally2
- 1st FIM Rally2 World Cup para Equipos
- 1st FIM Rally-Raid World Cup para Rally3
- 1st FIM Rally-Raid World Cup para Quad

TROFEOS DE LA CARRERA OTORGADOS POR EL ORGANIZADOR:

- Desafío Ruta 40 Ultimate ganadores general (1º,2º,3º)
- Desafío Ruta 40 Stock ganadores general (1º,2º,3º)
- Desafío Ruta 40 Challenger ganadores general (1º,2º,3º)
- Desafío Ruta 40 SSV ganadores general (1º,2º,3º)
- Desafío Ruta 40 Trucks ganadores general (1º,2º,3º)
- Desafío Ruta 40 RallyGP ganadores general (1º,2º,3º)
- Desafío Ruta 40 Rally2 ganadores general (1º,2º,3º)
- Desafío Ruta 40 Rally3 ganadores general (1º,2º,3º)
- Desafío Ruta 40 Quad ganadores general(1º,2º,3º)
- Desafío Ruta 40 Veteran Trophy general (1º,2º,3º)
- Desafío Ruta 40 Junior Trophy general (1º,2º,3º)
- Desafío Ruta 40 Women Trophy general (1º,2º,3º)
- Desafío Ruta 40 Malle Moto Rally2 ganadores general (1º, 2º, 3º)
- Desafío Ruta 40 Malle Moto Rally3 ganadores general (1º, 2º, 3º)
- Desafío Ruta 40 Malle Moto Quad ganadores general (1º, 2º, 3º)
- Desafío Ruta 40 Open Autos Open T1 Nafta ganadores general (1º, 2º, 3º)
- Desafío Ruta 40 Open Autos Open T1 Diesel ganadores general(1º, 2º, 3º)
- Desafío Ruta 40 Open UTV Open (T3) ganadores general (1º, 2º, 3º)
- Desafío Ruta 40 Open UTV Open (T4) ganadores general (1º, 2º, 3º)
- Ganador SSV Road to Dakar Challenge
- Desafío Ansenzuza M1 - N ganadores general (1º, 2º, 3º)
- Desafío Ansenzuza Q1 - N ganadores general (1º, 2º, 3º)
- Desafío Ansenzuza T2 - N ganadores general (1º, 2º, 3º)
- Desafío Ansenzuza T3 - N ganadores general (1º, 2º, 3º)

INSCRIPCIONES

CIERRE DE INSCRIPCIONES

4 DE MAYO

CATEGORÍAS



FIM: BIKES (RALLYGP – RALLY2 – RALLY3) – QUADS – MALLE MOTO*

FIA: ULTIMATE – STOCK – CHALLENGER – SSV – TRUCKS

OPEN: AUTOS – UTV

TARIFAS DE INSCRIPCIÓN

Categorías	Hasta el 16 de marzo	A partir del 17 de marzo
FIM: RALLY GP/RALLY 2/RALLY 3/QUAD/MALLE MOTO*	€4150	€ 4.600
FIA: ULTIMATE / STOCK / CHALLENGER / SSV	€7.200	€8.000
FIA: CAMIÓN	€8.200	€9.000
OPEN: AUTO (T.1 NAFTA - T.1 DIESEL) / UTV (T.3 - T.4) ***	€7.200 ***	€8.000 ***
ASISTENCIAS: PAX	€ 1.100	€ 1.200
ASISTENCIAS: AUTO / CAMIONETAS	€540	€600
ASISTENCIAS: CAMIÓN / MOTORHOMES	€810	€900

LAS INSCRIPCIONES INCLUYEN:

- Comidas (Desde el -almuerzo- 23/5 hasta el -almuerzo- 29/5)
- Logística solo para el abastecimiento remoto en etapas que así lo requieran, para las categorías Moto, Quad, Challenger y SSV.
- Los derechos deportivos de los competidores
- Participación en el evento (verificaciones administrativas y técnicas, prólogo y 5 días de carrera) documentos deportivos (RoadBook, Guide del Rally etc.)
- Seguro medico para pilotos y personal de asistencia regularmente inscripto
- Ambulancias y Helicópteros sanitarios de asistencia rápida, todos equipados con elementos de primera intervención y rescate (para concurrentes)
- En el bivouac, acceso a la zona camping con baños y duchas
- Provisión de energía, agua y seguridad para motorhomes.
- Ceremonia de entrega de premios

LAS INSCRIPCIONES NO INCLUYEN:

- Combustible
- Sistemas de navegación y tracking (uso obligatorio) ***

¡NUEVO!
MALLE MOTO

FORMULARIO
DE INSCRIPCIÓN

REGLAMENTOS

ROAD
TO DAKAR

LISTA DE
PREPARADORES

DESAFIOS
ANSENUZA
RALLY RAID

(* Malle Moto: Abierto para las categorías Rally 2, Rally 3 y Quads. Para más información, visite la sección específica dedicada a esta categoría.

(**): OPEN Car – UTV: El precio de inscripción INCLUYE los equipos de navegación y tracking para la categoría OPEN únicamente.

EQUIPAMIENTO DE SEGURIDAD

La organización pondrá a disposición de todos los competidores un sistema de seguimiento Iritrack (Marlink), un sistema de navegación GPS (ERTF Competition), y un sistema de alerta Sentinel de vehículo a vehículo integrado (ERTF Competition), cuyo uso es obligatorio durante toda la prueba, y a lo largo de todo el recorrido. En ausencia de cualquiera de estos sistemas, la salida será rechazada. Estos sistemas deberán permanecer encendidos en todo momento.

Todos los competidores del rally deben tener los equipos correctamente instalados para pasar las Verificaciones. El costo de estos dispositivos NO está incluido en la tarifa de inscripción y debe ser solicitado y pagado directamente a Marlink y ERTF.



CONTACTOS

Marlink

Vincent HERENT

E-mail: services.events@marlink.com

Teléfono: +33 (0)6.83.14.01.63

ERTF

Cross-Country Rally Department:

E-mail: competition@ertf.com

Teléfono: +33(2) 97 87 07 08

LOGÍSTICA

Importación de material
a Argentina



TODA LA
INFORMACIÓN

Waiver Logistics ha sido designado como Agente de Carga Oficial para realizar la coordinación aduanera y logística para el evento.

TRANSPORTE SUS VEHÍCULOS DESDE EUROPA A ARGENTINA PORTUGAL - DR40 BIVOUAC - ROTTERDAM

MOTO*

€ 2.200

Rack: 2,20 x 0,75 x 1,25

*1 moto + 1 rueda completa delantera + 1 rueda completa trasera + 1 neumático delantero + 1 neumático trasero.

QUAD

€4.400

SSV/CHALLENGER

€9.000

AUTO

€14.000

CONTENEDOR PROPIO*

€ 21.300

*No incluye transporte terrestre Puerto BsAs-Bivouac-Puerto BsAs.

PALLET*

€2.200

*Dimensión del pallet: 2200mm (altura máxima) x 800mm (ancho) x 1200mm (largo)

BOX*

€300

*80cm (length) x 45cm (width) x 35cm (altura máxima)

PASO A PASO

1. Deje sus motos/vehículos en Portugal, después del bp Ultimate Rally-Raid Portugal
2. Retira tus vehículos directamente en el bivouac de San Juan
3. Disfrute del rally
4. Deje sus vehículos al final del rally en el bivouac de San Juan
5. Retire tus vehículos en Róterdam a mediados de julio

PROGRAMA

Hora del Rally: GMT-3
Sujeto a modificaciones

Fecha - Hora	Actividad	Lugar	Fecha - Hora	Actividad	Lugar
Lunes, 1 de diciembre	APERTURA DE INSCRIPCIONES	Sitio web del evento	09:00 - 18:00 hrs	Verificaciones Técnicas para competidores FIA (opcional para tripulaciones W2RC) y FIM Pre Verificaciones Técnicas disponibles para tripulaciones W2RC sujeto a pedido	Autódromo San Juan Villicum
Jueves, 12 de febrero	Apertura de Acreditaciones de Prensa Permanente	Sitio web del evento	14:00 - 15:30 hrs	Test Privado para FIM (opcional)	Autódromo San Juan Villicum
Sábado, 28 de febrero	Publicación Guía del Rally	Sitio web del evento & Sportity	15:30 - 17:00 hrs	Test Privado para FIA / OPEN (opcional)	Albardón
Lunes, 16 de marzo	Cierre de inscripciones con tarifa reducida	Sitio web del evento	20:00 hrs	Cocktail de bienvenida para los competidores Briefing general y Foto Oficial (obligatorio)	Teatro Bicentenario
Sábado, 28 de marzo	Publicación de Reglamentos Particulares	Sitio web del evento & Sportity		Publicación de la lista de competidores FIM autorizados para largar	Sportity
Lunes, 4 de mayo	Cierre de Inscripciones	Sitio web del evento		Publicación del orden de largada de competidores FIM para el Prólogo	Sportity
Martes, 12 de mayo	Cierre de Acreditaciones de Prensa Permanente Publicación del Listado de Inscriptos	Sitio web del evento Sitio web del evento & Sportity	Domingo, 24 de mayo		
Viernes, 22 de mayo			8:00 - 11:00 hrs	Verificaciones Administrativas para tripulaciones FIA W2RC	Autódromo San Juan Villicum
09:00 hs - 17:00 hrs	Apertura del Bivouac	Autódromo San Juan Villicum	8:30 - 11:30 hrs	Verificaciones Técnicas para tripulaciones FIA W2RC	Autódromo San Juan Villicum
10:00 hs - 15:00 hrs	Verificaciones Administrativas para Open y Desafío Ansenuza Pre Verificaciones Administrativas disponible para competidores FIA & FIM sujeto a pedido	Autódromo San Juan Villicum Autódromo San Juan Villicum	TBD	Re-Verificaciones Técnicas para competidores FIA que no pasaron las Verificaciones Técnicas	Autódromo San Juan Villicum
11:00 - 16:00 hrs	Verificaciones Técnicas para Open y Desafío Ansenuza Pre-Verificaciones Técnicas disponible para competidores FIA & FIM sujeto a pedido	Autódromo San Juan Villicum Autódromo San Juan Villicum	9:00 hrs	Primera reunión de oficiales FIM	Autódromo San Juan Villicum
Sábado, 23 de mayo			11:00 hrs	Reunión de Team Managers (solo con invitación)	Autódromo San Juan Villicum
09:00 - 17:00 hrs	Apertura HQ	Autódromo San Juan Villicum	TBD	Publicación de la lista de tripulaciones FIA autorizadas para largar	Sportity
09:00 - 17:00 hrs	Apertura Sala de Prensa y Acreditaciones de Prensa	Autódromo San Juan Villicum	12:00 - 14:00 hs	PRÓLOGO (Para competidores FIM, OPEN -luego de la última moto- y Ansenuza -luego del último OPEN)	Albardón
08:00 - 17:00 hrs	Verificaciones Administrativas para competidores FIA (Opcional para tripulaciones W2RC) y FIM Entrega de material y documentos	Autódromo San Juan Villicum Autódromo San Juan Villicum	14:00 - 16:00 hs	Shakedown (para competidores FIA)	Albardón
	Entrega de equipamiento de seguridad	Autódromo San Juan Villicum	16:00 hs	Publicación de la clasificación provisional del Prólogo	Sportity
			TBD	Publicación del orden de largada FIA / FIM para la ceremonia de largada y Etapa 1 para competidores FIA	Sportity
			17:30 hrs	Apertura del área de espera previa	Teatro Bicentenario
			18:00 hrs	Sesión de autógrafos	Teatro Bicentenario
			18:30 hrs	Cierra la zona de espera previa	Teatro Bicentenario
			18:30 hrs	Conferencia de Prensa Pre-Evento	Teatro Bicentenario
			19:10 hrs	Selección del orden de largada para la Etapa 1 para competidores FIM	Teatro Bicentenario
			19:20 hrs	Ceremonia de Largada - rampa	Teatro Bicentenario
			20:00 hrs	Publicación del orden de largada de la Etapa 1 para competidores FIM	Sportity

Fecha - Hora	Actividad	Lugar	Fecha - Hora	Actividad	Lugar
Lunes, 25 de mayo	Etapas 1: SAN JUAN - SAN JUAN		Jueves, 28 de mayo	Etapas 4: SAN RAFAEL (MENDOZA) - SAN JUAN	
TBA	Largada Etapa 1 (Horario estimado 1º moto Biv-out)	Autódromo San Juan Villicum	TBA	Largada Etapa 4 (Horario estimado 1º moto Biv-out)	Centro de Congresos y Exposiciones
TBA	Largada Etapa 1 (Horario estimado 1º auto Biv-out)	Autódromo San Juan Villicum	TBA	Largada Etapa 4 (Horario estimado 1º auto Biv-out)	Centro de Congresos y Exposiciones
TBA	Llegada Etapa 1 (Horario estimado 1º moto Biv-in)	Autódromo San Juan Villicum	TBA	Llegada Etapa 4 (Horario estimado 1º moto Biv-in)	Autódromo San Juan Villicum
TBA	Llegada Etapa 1 (Horario estimado 1º auto Biv-in)	Autódromo San Juan Villicum	TBA	Llegada Etapa 4 (Horario estimado 1º auto Biv-in)	Autódromo San Juan Villicum
19:00 hrs	Publicación de la clasificación de la Etapa	Sportity	19:00 hrs	Publicación de la clasificación de la Etapa	Sportity
20:00 hrs	Briefing de competidores	Autódromo San Juan Villicum	20:00 hrs	Briefing de competidores	Autódromo San Juan Villicum
	Ceremonia de Medallas W2RC	Villicum		Ceremonia de Medallas W2RC	Villicum
20:30 hrs	Publicación del orden de largada de la Etapa 2	Sportity	20:30 hrs	Publicación del orden de largada de la Etapa 5	Sportity
Martes, 26 de mayo	Etapas 2: SAN JUAN - SAN RAFAEL (MENDOZA)		Viernes, 29 de mayo	Etapas 5: SAN JUAN - SAN JUAN	
TBA	Largada Etapa 2 (Horario estimado 1º moto Biv-out)	Autódromo San Juan Villicum	TBA	Largada Etapa 5 (Horario estimado 1º moto Biv-out)	Autódromo San Juan Villicum
TBA	Largada Etapa 2 (Horario estimado 1º auto Biv-out)	Autódromo San Juan Villicum	TBA	Largada Etapa 5 (Horario estimado 1º auto Biv-out)	Autódromo San Juan Villicum
TBA	Llegada Etapa 2 (Horario estimado 1º moto Biv-in)	Centro de Congresos y Exposiciones	TBA	Llegada Etapa 5 (Horario estimado 1º moto Biv-in)	Autódromo San Juan Villicum
TBA	Llegada Etapa 2 (Horario estimado 1º auto Biv-in)	Centro de Congresos y Exposiciones	TBA	Llegada Etapa 5 (Horario estimado 1º auto Biv-in)	Autódromo San Juan Villicum
19:00 hrs	Publicación de la clasificación de la Etapa	Sportity		Verificaciones técnicas, inmediatamente después	Autódromo San Juan Villicum
20:00 hrs	Briefing de competidores	Centro de Congresos y Exposiciones	TBA	Conferencia de prensa Post-Event	Teatro Bicentenario
	Ceremonia de Medallas W2RC	Exposiciones	TBA	Publicación de clasificación provisional	Sportity
20:30 hrs	Publicación del orden de largada de la Etapa 2	Sportity	TBA	Podio - Ceremonia de premiación	Teatro Bicentenario
Miércoles, 27 de mayo	Etapas 3: SAN RAFAEL - SAN RAFAEL (MENDOZA)			Publicación de clasificación provisional "una vez que los comisarios hayan declarado definitiva la clasificación"	Sportity
TBA	Largada Etapa 3 (Horario estimado 1º moto Biv-out)	Centro de Congresos y Exposiciones			
TBA	Largada Etapa 3 (Horario estimado 1º auto Biv-out)	Centro de Congresos y Exposiciones			
TBA	Llegada Etapa 3 (Horario estimado 1º moto Biv-in)	Centro de Congresos y Exposiciones			
TBA	Llegada Etapa 3 (Horario estimado 1º auto Biv-in)	Centro de Congresos y Exposiciones			
19:00 hrs	Publicación de la clasificación de la Etapa	Sportity			
20:00 hrs	Briefing de competidores	Centro de Congresos y Exposiciones			
	Ceremonia de Medallas W2RC	Exposiciones			
20:30 hrs	Publicación del orden de largada de la Etapa 4	Sportity			

LA CARRERA



La edición 2026 contará con una gran variedad de terrenos, donde la arena será la protagonista.

24/05/26	FIM Prólogo / FIA Shakedown Ceremony de Largada	
25/05/26	ETAPA 1	San Juan - San Juan
26/05/26	ETAPA 2	San Juan - San Rafael
27/05/26	ETAPA 3	San Rafael - San Rafael
28/05/26	ETAPA 4	San Rafael - San Juan
29/05/26	ETAPA 5	San Juan - San Juan Ceremonia de premiación



PRÓLOGO

SAN JUAN
SAN JUAN

24 / 05 / 26



**100%
TIERRA**





San Juan

ETAPA 1

**SAN JUAN
SAN JUAN**

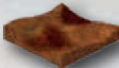
25 / 05 / 26

	70% TIERRA		10% ARENA		20% SALAR
---	-----------------------	---	----------------------	---	----------------------



ETAPA 2

SAN JUAN

SAN RAFAEL

26 / 05 / 26



30%
TIERRA



25%
ARENA



25%
SALAR



5%
DUNAS

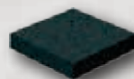

15%
PAVIMENTO



ETAPA 3

SAN RAFAEL
SAN RAFAEL

27 / 05 / 26

	30% TIERRA		15% ARENA
	20% SALAR		20% DUNAS
	10% PIEDRAS		5% PAVIMENTO



ETAPA 4

**SAN RAFAEL
SAN JUAN**

28 / 05 / 26

 **90%**
TIERRA

 **10%**
PIEDRAS

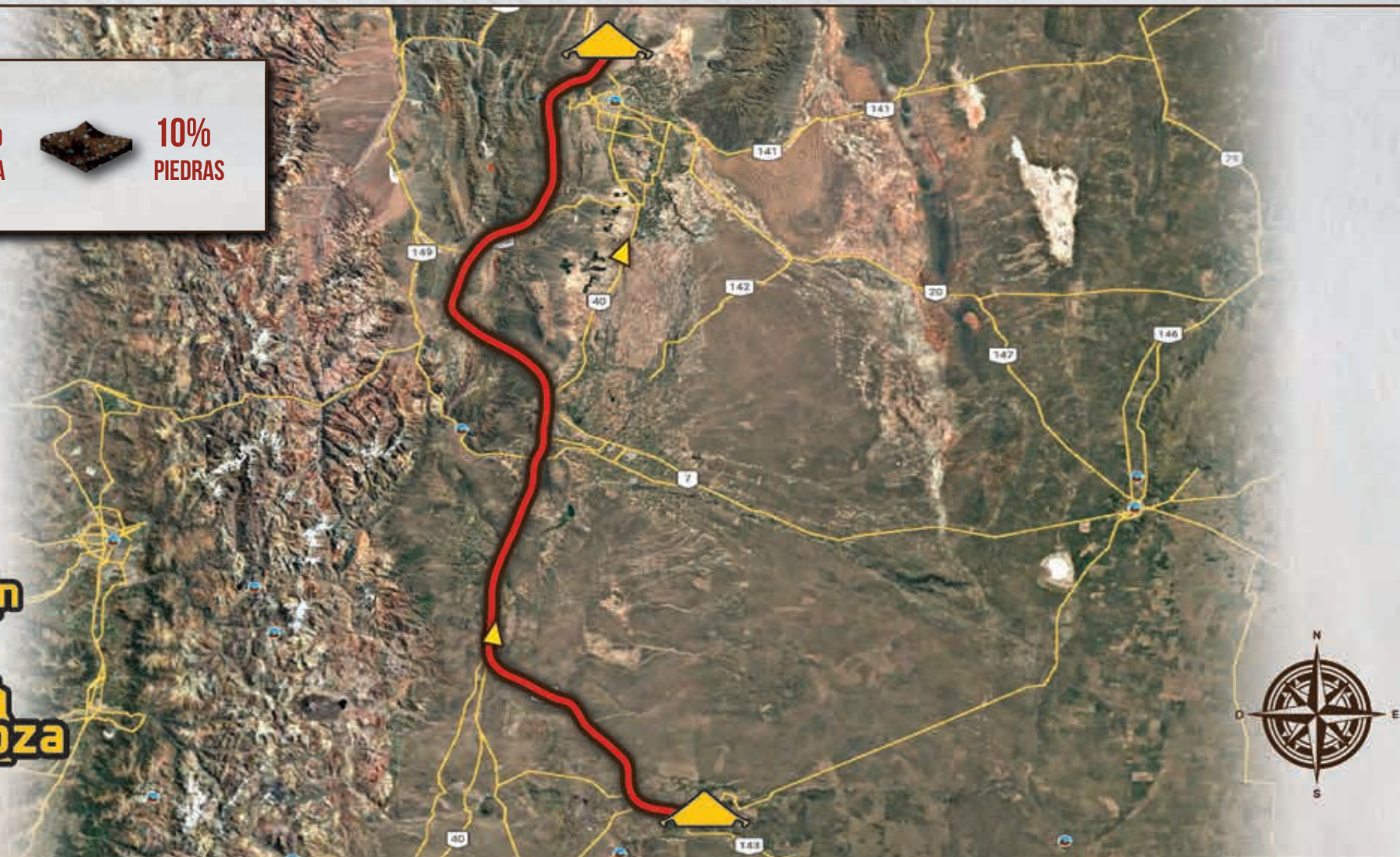

ETAPA 5

**SAN JUAN
SAN JUAN**

29 / 05 / 26



**60%
TIERRA**



**20%
ARENA**

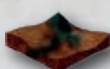

**20%
SALAR**

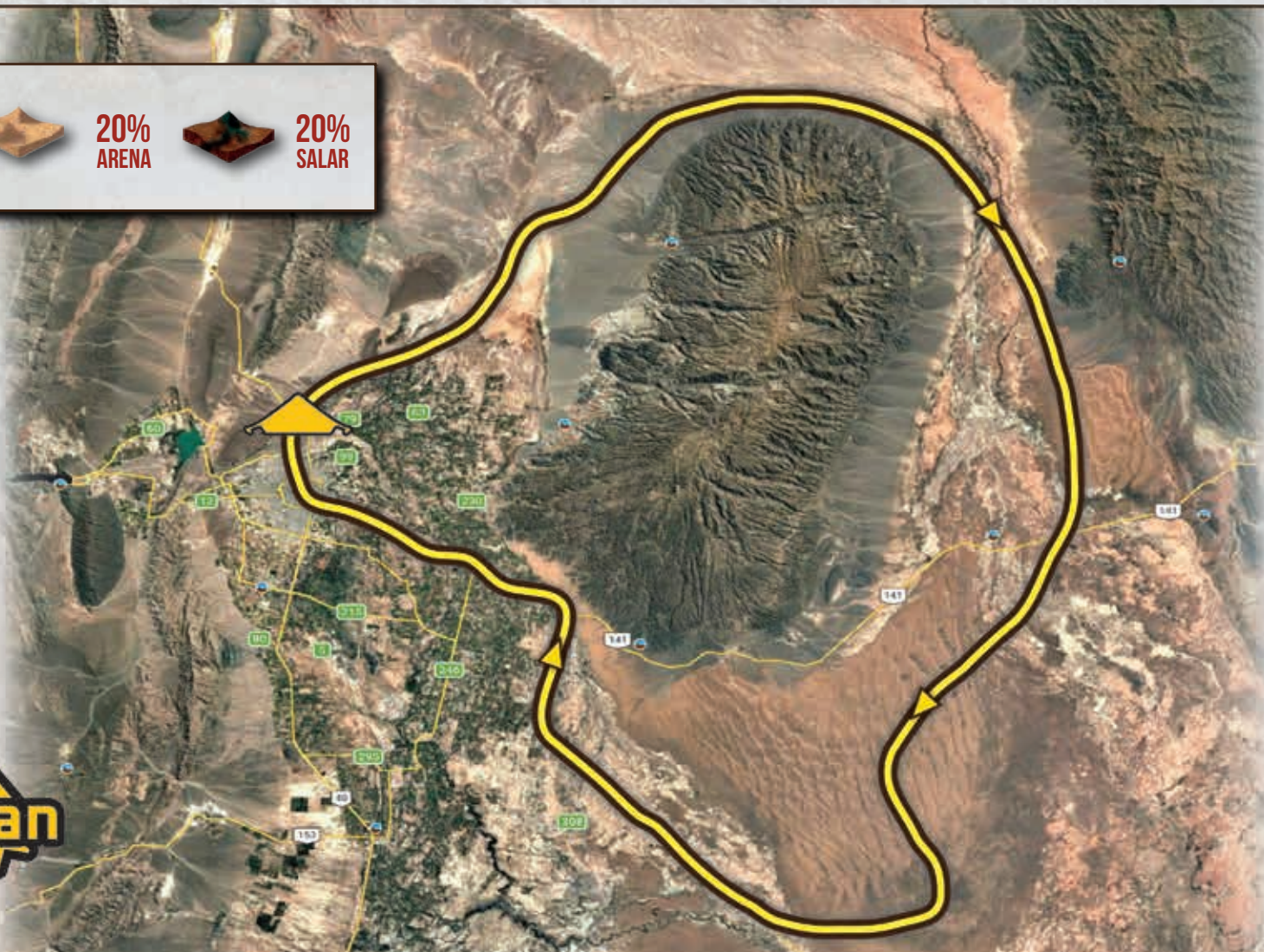

KM TOTALES

COMPETENCIA

Dates	Lugar	FIA			FIM / OPEN		
		Prueba Especial	Enlace	Transferecia	Prueba Especial	Enlace	Transferecia
25 de mayo	Etapa 1 San Juan - San Juan	341 Km	135 Km	-	350,6 Km <small>(Prólogo: Enlace A: 3,5km PE: 9,6km - Enlace B: 3,4km PE1: 341 Km / Enlace: 135 Km)</small>	141,9Km	-
26 de mayo	Etapa 2 San Juan - San Rafael	298 Km	328Km	44 Km <small>(esta transferencia supera el 10 % de la distancia total de SS)</small>	298 Km	328Km	44 Km <small>(esta transferencia supera el 10 % de la distancia total de SS)</small>
27 de mayo	Etapa 3 San Rafael - San Rafael	455 Km	75 Km	-	455 Km	75 Km	-
28 de mayo	Etapa 4 San Rafael - San Juan	310 Km	275Km	-	310 Km	275Km	-
29 de mayo	Etapa 5 San Juan - San Juan	288 Km	155 Km	-	288 Km	155 Km	-
KM Totales PE		1.692 Km			1701,6Km		
KM Totales (PE + Enlaces)		2.660km			2.667km		

ASISTENCIA

Fecha	Lugar	KM	Fecha	Lugar	KM
26 de mayo	San Juan - San Rafael	421	28 de mayo	San Rafael - San Juan	421

BIVOUACS

San Juan

BIVOUAC: Circuito San Juan Villicum

Dirección: Ruta Nacional 40 - Km 3481, Albardón - San Juan

GPS: 31°23,910'S - 68°34,065'O

Horario de apertura del Bivouacs para el público: TBA

San Rafael (Provincia de Mendoza)

BIVOUAC: Centro de Congresos y Exposiciones

Dirección Luis Tirasso 1025, San Rafael, Mendoza

GPS: 34°36,637'S - 68°18,490'O

Horario de apertura del Bivouacs para el público: TBA



INFORMACIÓN ÚTIL Y SERVICIOS

INFORMACIÓN ÚTIL

ZONA HORARIA

Argentina utiliza en todo su territorio nacional el huso horario de GMT -3 (tres horas menos que la de Greenwich).

IDIOMA

El idioma oficial es el castellano (español) aunque la mayoría de las personas que tratan con turistas manejan también el inglés y el portugués.

MONEDA

La moneda oficial es el Peso Argentino.

Tipo de cambio: Por información y recomendaciones sobre el cambio de divisas, por favor contactarse con la Organización local: competitors@desafioruta40.ar.

SISTEMA DE MEDICIÓN

Metros y kilos

TELÉFONOS: ¿CÓMO MARCAR?

Prefijo telefónico de Argentina: +54

Para llamar a un teléfono celular argentino desde el exterior, debe agregarle un 9 después del código de país (Por ejemplo, +549 xxxx)

ENERGÍA

Toda Argentina: 220V – 50Hz

CLIMA

En Argentina predomina el clima templado. Sin embargo, su gran extensión supone el desarrollo de una gran diversidad climática que abarca desde los climas tropicales en el noroeste; y subpolar, en el sur.

La edición 2026 del Desafío Ruta 40 se realizará durante el otoño.

INFORMACIÓN ÚTIL

CONECTIVIDAD AÉREA

Argentina cuenta con un total de 55 aeropuertos que garantizan la conectividad en todo el territorio nacional.

- **Buenos Aires: Aeropuerto Internacional Ministro Pistarini (EZE)**

Es el más importante de la Argentina, ya que la gran mayoría de los vuelos internacionales en dirección a nuestro país lo tienen como destino. Está ubicado en la localidad de Ezeiza, a 22 km de la Ciudad Autónoma de Buenos Aires.

Dirección: Autopista Tte. Gral. Ricchieri km 33,5, Buenos Aires

Web: <https://www.aa2000.com.ar/ezeiza>

Teléfono: (+ 54 11) 5480 6111

- **Ciudad de Buenos Aires: Aeroparque Jorge Newbery (AEP)**

Ubicado en la zona noroeste de la Ciudad de Buenos Aires, a una distancia de 2 km del centro. Opera vuelos de cabotaje y vuelos internacionales a países regionales.

Dirección: Av. Rafael Obligado s/nº

Web: <https://www.aa2000.com.ar/aeroparque>

Teléfono: (+54 11) 5480 6111

- **San Juan: Aeropuerto Domingo Faustino Sarmiento (UAQ)**

El aeropuerto de San Juan, Domingo Faustino Sarmiento, está ubicado en la localidad de Las Chacritas, a 15 km y al sureste del centro de la ciudad de San Juan. Opera con vuelos de cabotaje, fundamentalmente con Aeroparque.

Dirección: Ruta Nacional Nº 3, Km 8 - (9400)

Web: <https://www.aa2000.com.ar/sanjuan>

Teléfono: (54 11) 3987 4150

- **San Rafael: Aeropuerto Internacional Suboficial Ayudante Santiago Germano (AFA)**

El Aeropuerto Internacional Suboficial Ayudante Santiago Germano está ubicado a 8 km al norte del microcentro de la ciudad de San Rafael y a 232 km al sur de la ciudad de Mendoza, capital de la provincia. Tiene vuelos directos con el Aeroparque Jorge Newbery.

Dirección: Ruta Provincial N 143, San Rafael, Mendoza

Web: <https://www.aeropuertosargentina.com/es/AFA>

- **Mendoza: Aeropuerto Internacional El Plumerillo (MDZ)**

El aeropuerto Internacional El Plumerillo se encuentra a 11 km de la ciudad de Mendoza, en el Departamento Las Heras, hacia el norte de la ciudad. Es uno de los más importantes que posee la Argentina ya que sirve a la región de Cuyo y a países limítrofes.

Dirección: Ruta Nac. Nº 40, Acceso Norte Km 15 - (5539)

Web: <https://www.aeropuertosargentina.com/es/MDZ>

INFORMACIÓN ÚTIL

CONECTIVIDAD TERRESTRE

Argentina cuenta con una extensa red de rutas nacionales y provinciales a lo largo de toda su extensión.

Se pueden consultar el estado de todos los pasos fronterizos nacionales aquí:

<https://www.argentina.gov.ar/seguridad/pasosinternacionales>

VISA

Mayoritariamente, no se requiere Visa para ingresar al país. Para más información, favor de constatar el siguiente listado:

<https://www.migraciones.gov.ar/accesible/indexdnm.php?visas>

o contactarse con la autoridad consular.

TRÁNSITO VEHICULAR

A lo largo de todo el territorio argentino se deberán respetar las normas de tránsito locales.

En zonas urbanas, la velocidad máxima de circulación es de 40km/h en calles y de 60km/h en avenidas.

SERVICIOS

LISTA DE PREPARADORES

Los competidores que deseen participar en el Desafío Ruta 40 pueden consultar esta lista de preparadores.



PREPARADORES

(La organización del Desafío Ruta 40 no interviene ni se responsabiliza por los servicios, métodos de trabajo o presupuestos acordados entre equipos y particulares)

MAXXIS RAID+

Beneficio exclusivo para inscriptos al Desafío Ruta 40 (Oferta disponible para categorías SSV y Challenger)



NEUMÁTICOS RAZRAID +



APP SPORTITY

¡Únete a los canales oficiales de DR40!

El Desafío Ruta 40 usará la aplicación Sportity para mantener a los competidores y equipos informados con la información más reciente.

La aplicación Sportity puede descargarse desde Google Play o AppStore. Las notificaciones "Push" muestran todos los nuevos documentos publicados.

Descarga en :



Luego, descargue los **NUEVOS CANALES** para la edición 2026:

Sportity
For direct event information please download the Sportity app and insert this password:
DR40FIA26
Sportity app is available in
www.sportity.com

Sportity
For direct event information please download the Sportity app and insert this password:
DR40FIM26
Sportity app is available in
www.sportity.com

Sportity
For direct event information please download the Sportity app and insert this password:
DR40OPEN26
Sportity app is available in
www.sportity.com

OFICIALES

OFICIALES FIM

Presidente Jurado FIM:	Jean-François WULVERYCK
Jurado FIM:	Mahmoud ESSOUSSI
Director Técnico:	Andrés ZALAZAR

Jefe Técnico de los Comisarios FMNR:	TBA
Oficial de Medioambiente:	TBA
CRO:	Julieta ULIANA

OFICIALES FIA

Autoridades de la Prueba

Presidente del Colegio de Comisarios Deportivos:	Arnas PALIUKENAS
Comisario FIA:	Dmitry MAKHENYA
Comisario Deportivo ACA:	Nicolás CAPUTO

Delegados FIA

Delegado Deportivo FIA:	Jérôme ROUSSEL
Delegado Técnico FIA:	Christophe VELY
Asistente Delegado Técnico FIA:	Clément CLERC
Asistente Delegado Técnico FIA:	Janez FLERIN

Tripulación Oficial Auto Opening:	Thierry Magnaldi Jean-Paul Cottret
-----------------------------------	---------------------------------------

Oficiales

Coordinador General:	David ELI
Director de Carrera FIA:	Benoit SOULAS
Coordinador W2RC:	Alexis RIOLAND
Responsable de Seguridad:	Daniel BARBERO
Responsable de la ruta de carrera:	Pablo ELI
Jefe de Verificaciones:	Leonardo AGUIRRE
Responsable Médico:	Javier OCANTO
Responsable de Prensa:	Belén OTERO
Responsable de Resultados:	MATSPORT
Responsable de Logística:	Guillermo ELI
GPS, Iritrack, y Sentinel:	Matias DALMASSO
Secretaria de los Comisarios:	Sonia MARTINEZ
Secretaria del Evento:	Alicia MARTIN
CRO FIA:	Rubina MARTIN

OFICIALES OPEN

Comisarios Deportivos

Comisario FRAD:	Diego Nehuertz
-----------------	----------------

Oficiales Principales

Coordinador General:	David ELI
Director de la Prueba:	Nelson Sicilia
Coordinador de Seguridad:	Daniel BARBERO
Responsable de la Ruta:	Pablo ELI

Jefe técnico:	TBA
Jefe médico:	Javier OCANTO
Encargado de Prensa:	Belén OTERO
Resultados:	MATSPORT
Logística:	Guillermo ELI
GPS, Iritrack y Sentinel:	Matias DALMASSO
Secretaria del Evento:	Alicia MARTIN
CRO:	TBA

ALOJAMIENTO Y ALQUILER DE VEHÍCULOS

Para soluciones para su alojamiento, así como alquileres de vehículos y/o sugerencias sobre excursiones puede contactarse con nuestra agencia de viajes.

CONTACTO

Pablo MIGLIARO

E-mail: maseventoturismo@gmail.com

Teléfono: +54 9 351 393 9519

INFO PRENSA

ACREDITACIONES DE PRENSA

Hay dos tipos de acreditaciones diferentes::

- **Acreditación Permanente:** Medios de comunicación o representantes de equipos que deseen seguir todo el rally transportados en un auto de prensa, vehículo de un equipo (u organización) del 24 al 29 de mayo.
- **Acreditación Diaria:** Para todos los medios de comunicación que deseen acreditarse de una a tres etapas.

Fecha de Apertura de las Acreditaciones Permanentes: 12 de febrero de 2026

Fecha de Apertura de Acreditaciones Diarias: 22 de abril 2026

Cierre de Acreditaciones Permanentes: 12 de mayo de 2026

Cierre de las Acreditaciones Diarias: 20 de mayo de 2026

Acreditación Permanente: Representante de Prensa de un equipo de competición

Tarifa de acreditación: €1.100 hasta el 16 de Marzo. A partir del 17 Marzo, USD €1.200

Acreditación Permanente: Medios de comunicación

Tarifa de acreditación: Sin cargo

Acreditación Permanente: Auto de Prensa

Tarifa de acreditación: De acuerdo al Reglamento de Prensa

Acreditación Diaria

Tarifa de acreditación: Sin cargo

Material de video en crudo

Los equipos y/o patrocinadores pueden adquirir imágenes exclusivas de la carrera. Para obtener un presupuesto dedicado, póngase en contacto con: prensa@maseventos.com.ar

(Excepto para todos los fabricantes registrados al W2RC, que pueden adquirir imágenes oficiales de la carrera pero deben solicitarlo directamente con ASO).



REGLAMENTO DE PRENSA DR40



CONTACTOS



DIRECTOR DEPORTIVO Y ORGANIZADOR GENERAL

Pablo ELI

SERVICIO A LOS COMPETIDORES

Alicia MARTIN

E-mail: competitors@desafioruta40.ar

AGENCIA DE VIAJES

Pablo MIGLIARO

E-mail: maseventoturismo@gmail.com

Teléfono: +54 9 351 393 9519

WAIVER LOGISTICS

Nicolás ALBORNOZ

E-mail: nicolas.albornoz@waiver.com.ar

Teléfono: +54 911 35037359

LOGÍSTICA W2RC

Cédric FOUGERIOL (W2RC)

E-mail: cfougeirol@aso.fr

Teléfono: +33 6 42 91 99 89

MARLINK

Vincent HERENT

E-mail: services.events@marlink.com

Teléfono: +33 (0)6.83.14.01.63

ERTF

Cross-Country Rally Department

E-mail: competition@ertf.com

Teléfono: +33(2) 97 87 07 08

Prensa

Belén OTERO

E-mail: prensa@maseventos.com.ar



www.desafioruta40.ar

