



# ZONA DE

# ESPECTADORES

**ETAPA 2: LA RIOJA - BELÉN**

**MARTES 29 DE AGOSTO**



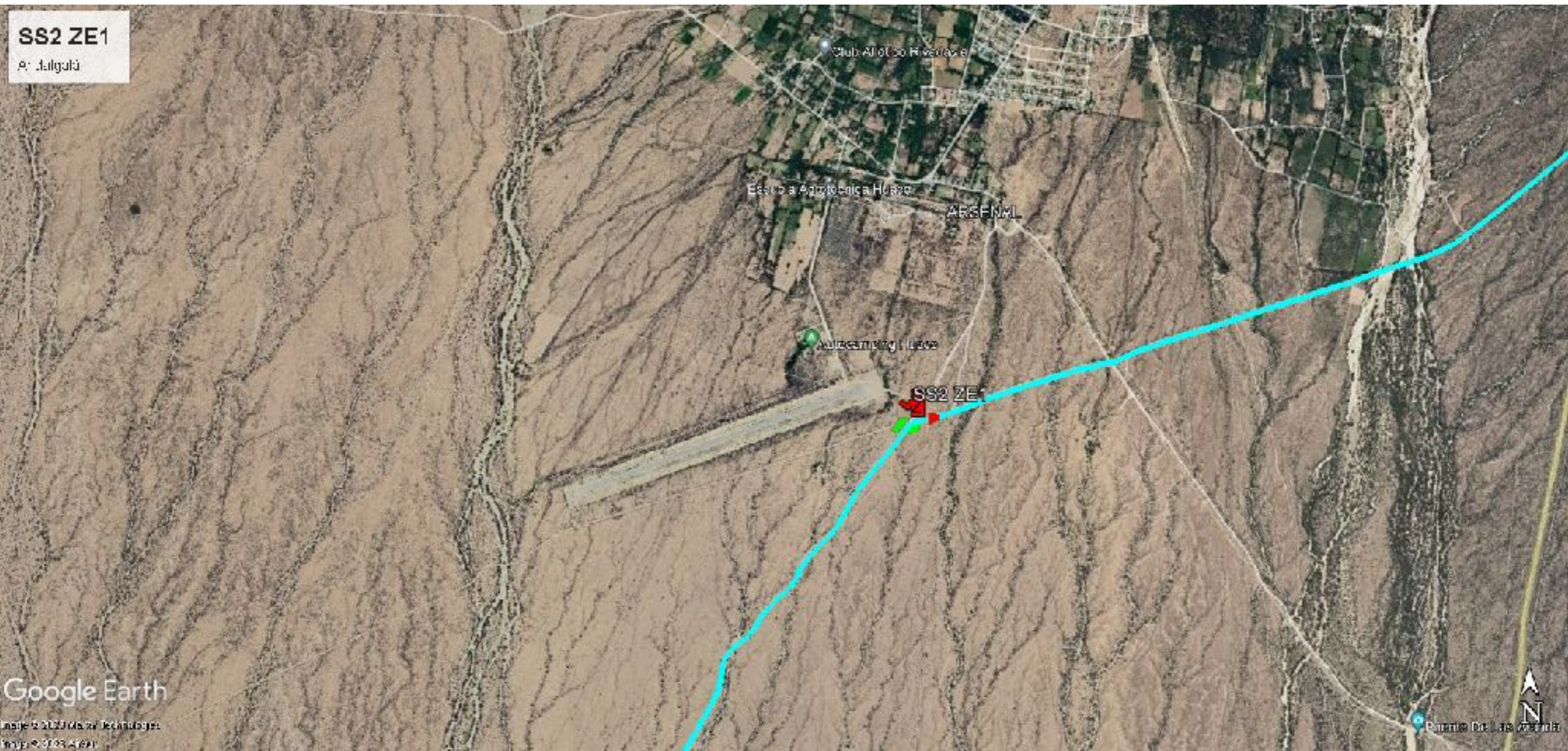

## **ZE1 – ANDALGALÁ, CATAMARCA (PISTA DE ATERRIZAJE)**

**GPS S27 37.632 W66 19.917**

(Cambio de rumbo en caminos)

Hora aproximada de paso del primer competidor: 09:10am

En Andalgalá. Desde Vieja Estación de Trenes Gral Belgrano (final de calle San Martín) dirigirse por el sendero hasta la Pista de aterrizaje. Allí seguir instrucciones de Policía en Zona de Espectadores 1.



**ZE1 – ANDALGALÁ, CATAMARCA (PISTA DE  
ATERRIJAJE) - [ZOOM]**

**GPS S27 37.632 W66 19.917**

(Cambio de rumbo en caminos)

Hora aproximada de paso del primer  
competidor: 09:10am

En Andalgalá. Desde Vieja Estación de Trenes Gral Belgrano (final de  
calle San Martín) dirigirse por el sendero hasta la Pista de aterrizaje.  
Allí seguir instrucciones de Policía en Zona de Espectadores 1.



## **ZE2 – ANDALGALÁ, CATAMARCA**

**GPS S27 36.183 W66 22.800**

(Ingreso a río seco)

Hora aproximada de paso del primer  
competidor: 10:00am

En Andalgalá, tomar por RP46 en dirección a Belén y en el lugar  
conocido como Puesto de Marcial, seguir instrucciones de la policía.



## **ZE2 – ANDALGALÁ, CATAMARCA [ZOOM]**

**GPS S27 36.183 W66 22.800**

(Ingreso a río seco)

Hora aproximada de paso del primer  
competidor: 10:00am

En Andalgalá, tomar por RP46 en dirección a Belén y en el lugar conocido como Puesto de Marcial, seguir instrucciones de la policía.



## **ZE3 – CUESTA DE BELÉN**

**GPS S27 47.098 W66 46.415**

(Cambio de rumbo e ingreso a Río Seco)

Hora aproximada de paso del primer competidor: 10:20am

En Rotonda de ingreso a Polideportivo (bivouac) de Belén, avanzar 29Km por RP46 en dirección a Andalgala. En GPS S27 46.991 W66 46.477, ingresar a Puesto (camino de tierra con piedras blancas en sus bordes) y seguir instrucciones de Policía. También se puede avanzar por el río 1000 metros para encontrar el paso de la carrera.  
¡Máxima precaución!



## **ZE3 – CUESTA DE BELÉN [ZOOM]**

**GPS S27 47.098 W66 46.415**

(Cambio de rumbo e ingreso a Río Seco)

Hora aproximada de paso del primer competidor: 10:20am

En Rotonda de ingreso a Polideportivo de Belén, avanzar 29Km por RP46 en dirección a Andalgalá. En GPS S27 46.991 W66 46.477, ingresar a Puesto (camino de tierra con piedras blancas en sus bordes) y seguir instrucciones de Policía. También se puede avanzar por el río 1000 metros para encontrar el paso de la carrera.  
¡Máxima precaución!